Les Chroniques de

CONAN®

Fleisher - Buscema - Alcala - Mayerik

1982 (II)

Les Chroniques de

CONAN®

1982 (II)

Michael Fleisher - John Buscema
Alfredo Alcala - Val Mayerik

Les Chroniques de CONAN®

1982 (II)

4 **Les démons des flammes ! (1)**
Demons of the Firelight!
The Savage Sword of Conan 78 (juillet 1982)

30 **Les démons des flammes ! (2)**
Demons of the Firelight! Part II
The Savage Sword of Conan 79 (août 1982)

54 **Le colosse d'Argos**
Colossus of Argos
The Savage Sword of Conan 80 (septembre 1982)

100 **Le Palais du Plaisir !**
The Palace of Pleasure!
The Savage Sword of Conan 81 (octobre 1982)

146 **Le démon des ténèbres ! (1)**
The Demon in the Dark!
The Savage Sword of Conan 82 (novembre 1982)

164 **Le démon des ténèbres ! (2)**
The Demon in the Dark! Part II
The Savage Sword of Conan 83 (décembre 1982)

195 **Chasseurs et chassés !**
Hunters and Hunted!
The Savage Sword of Conan 83 (décembre 1982)

202 **Le redoutable démon de Raba-Than !**
The Darksome Demon of Raba-Than!
The Savage Sword of Conan 84 (janvier 1983)

253 **Couvertures**

Traduction : Thomas Davier
Lettrage : RAM

Directeur de la publication **ALAIN GUERRINI**. Directeur division Publishing **SÉBASTIEN DALLAIN**. Comité de direction **A. GUERRINI**, **S. DALLAIN**, **H. FUMET**. Directeur éditorial européen **MARCO M. LUPOI**. Responsable éditorial **WALTER DE MARCHI**. Responsable marketing opérationnel **SAMANTHA MISANDEAU**. Chef des ventes **GUILLAUME COUÉ**. Contrôleuse de gestion **OLIVIA FAURE**. Communication et relations presse **SOPHIE CONY**. Coordinateurs éditoriaux **MATTEO LOSSO**, **VÉRONIQUE PARRA**, **ANNA RODELLA**. Supervision **LAETITIA SAMMARTINO**. Rédaction **PAULINE GIOVANOLLA**, **SANDRINE VAUBOIS**. Rédacteur **MARCO RICOMPENSA**. Directeur artistique **MARIO CORTICELLI**. Conceptrice graphique **CHIARA BENASSI**. Maquettiste **SABRINA PIU**. Avec la collaboration de toute l'équipe de Panini. Une publication CONAN PROPERTIES / PANINI FRANCE S.A. Commercialisation et relations médias : PANINI FRANCE S.A. – Z.I. SECTEUR D – B.P. 62 – 06702 ST-LAURENT-DU-VAR CEDEX - www.paninicomics.fr - presse-bd@panini.fr - tél. 04 92 12 57 57 / fax 04 92 12 57 58.

MIX
Paper from responsible sources
FSC® C115044
www.fsc.org

BEST OF FUSION COMICS : LES CHRONIQUES DE CONAN 1982 (II) – ISBN : 978-2-8094-3634-1.

© Conan Properties International LLC ("CPI"). CONAN, CONAN THE BARBARIAN, HYBORIA, THE SAVAGE SWORD OF CONAN and related logos, names and character likenesses thereof are trademarks or registered trademarks of CPI in the United States and certain other territories. All rights reserved. Pour l'édition française : © 2014 Panini France S.A. Tous droits réservés. Droits de reproduction et de traduction réservés pour tout pays. Toute reproduction, même partielle, de cet ouvrage est interdite. Une copie ou reproduction par quelque procédé que ce soit : photographie, microfilm, bande magnétique, disque, Internet ou autre constitue une contrefaçon passible des peines prévues par la loi du 11 mars 1957 sur la protection du droit d'auteur.

Dépôt légal : février 2014. Impression : Lito Terrazzi, Loc. Cascine del Riccio - 50015 FIRENZE. Imprimé en Italie / Printed in Italy.

The Savage Sword of Conan 78
Couverture d'Earl Norem

Les démons des flammes !

Demons of the Firelight!
The Savage Sword of Conan 78 et 79
(juillet et août 1982)

« Sache, ô Prince, qu'entre ces temps où l'océan engloutit l'Atlantide et ceux-là qui virent l'ascension des fils d'Aryas, fut un âge de prodiges, où la Terre se couvrit de royaumes comme le firmament d'étoiles – Némédie, Ophir, Brythunie, Hyperborée... Zamora, ses femmes aux chevelures de nuit, ses tours hantées de mystère... Koth, en bordure des prairies de Shem... la Stygie et ses tombeaux gardés par des ombres, l'Hyrcanie avec ses cavaliers bardés d'acier. Mais entre tous, l'État le plus prestigieux était Aquilonie, qui régnait sur l'occident tel un rêve de splendeur...
Lors vint Conan, le Cimmérien à crinière noire portant haut le glaive... larron, pillard, égorgeur aux gaîtés débordantes, aux tristesses insondables. Et sous le cuir brut de ses sandales, croulaient les trônes de la Terre. »

Chroniques némédiennes

Peu après l'aventure intitulée *Le prisonnier du labyrinthe !* (à lire dans le second tome de *Les Chroniques de Conan 1981*), Conan et son groupe de combattants s'engagent comme mercenaires au service du roi Maklos de Turbin-D'quat, une cité-État corinthienne attaquée par la cité rivale de Rh'barr P'hmenn...

(Adapté de *Parcours probable de Conan* par Miller et Clark.)

Scénario : Michael Fleisher
Dessin : John Buscema et Ernie Chan

LES DÉMONS DES FLAMMES ! (1)

DANS LA PLAINE ALLUVIALE QUI S'ÉTEND SOUS LES MURS DE LA CITÉ-ÉTAT CORINTHIENNE DE TURBIN-D'QHAT, L'ARMÉE DU ROI MAKLOS LIVRE UN COMBAT VAILLANT, MAIS APPAREMMENT DÉSESPÉRÉ POUR REPOUSSER LES ENVAHISSEURS DE LA CITÉ VOISINE DE **RH'BARR P'HMENN**...

UNNGHHHH !

INUTILE, FRÈRES ! LES HOMMES DE RH'BARR P'HMENN SONT TROP FORTS ET TROP NOMBREUX ! ON... ON NE PEUT PLUS ENDIGUER CETTE MARÉE !

SCÉNARIO : MICHAEL FLEISHER DESSIN : JOHN BUSCEMA ENCRAGE : ERNIE CHAN

AAAAGGHH !

ROMPEZ LES RANGS ET **FUYEZ**, FRÈRES !

LA BATAILLE EST PERDUE ! NOTRE SEUL ESPOIR, C'EST DE NOUS SAUVER !

ET TANDIS QUE L'ARMÉE EN DÉROUTE DE TURBIN-D'QHAT FUIT LE CHAMP DE BATAILLE, FRAPPÉE DE PANIQUE...

... LES FORCES DE RH'BARR P'HMENN LES POURSUIVENT, LES YEUX INJECTÉS DE SANG ET DES CRIS DE VICTOIRE SUR LEURS LÈVRES...

MORT AUX CHACALS DE TURBIN-D'QHAT !

MORT AUX LÂCHES DU ROI MAKLOS !

MAIS LES SOLDATS, TROP CONFIANTS, NE SE DOUTENT PAS QUE L'ARMÉE DU ROI MAKLOS VA BIENTÔT FAIRE VOLTE-FACE...

QUE DIABLE...?

ET QUE, AVANT MÊME QUE LEURS FORCES SE SOIENT REMISES DE LEUR SURPRISE...

... UNE AUTRE SURPRISE PLUS GRANDE ENCORE VA SE PRÉSENTER SOUS LA FORME D'UNE HORDE DE MERCENAIRES, CONDUITE PAR CONAN DE CIMMÉRIE...

AU **MASSACRE**, MES FRÈRES !

... QUI SURGIT SOUDAIN D'UNE PAROI ROCHEUSE POUR PRENDRE LES ENVAHISSEURS DANS UN PIÈGE SANGLANT !

ET LES ANNIHILER PRESQUE JUSQU'AU DERNIER !

QUELQUES HEURES PLUS TARD, AU CRÉPUSCULE, SUR LE BALCON DU PALAIS DE TURBIN-D'QHAT...

HOMMES DE TURBIN-D'QHAT ! MOI, VOTRE SOUVERAIN, AVEC MON ALCHIMISTE ROYAL, LE COMMANDANT DE MON ARMÉE ET MON CHAMBELLAN...

... JE SALUE VOTRE VICTOIRE SUR NOS ENNEMIS !

AUX COMBATTANTS COURAGEUX ET LOYAUX QUI ONT PIÉGÉ LES ENVAHISSEURS...

... ET AUX VAILLANTS MERCENAIRES QUI ONT REFERMÉ LES MÂCHOIRES DU PIÈGE SUR EUX, J'EXPRIME MON ADMIRATION ET MA GRATITUDE !

IL S'APPELLE CONAN, VOTRE MAJESTÉ !

ET AU CHEF DE CES MERCENAIRES... EUH, À LEUR CHEF...

OUI, BIEN SÛR ! ET SURTOUT À LEUR CHEF, **CONAN**, QUI A CONÇU CE STRATAGÈME POUR NOUS FAIRE TRIOMPHER...

... NOUS ADRESSONS TOUS NOS ÉLOGES !

ET MAINTENANT, LES PRISONNIERS ! LES CAGES DU BOURREAU SONT-ELLES BIEN RELEVÉES ? ET LES CORDES AUTOUR DE LEUR COU BIEN FIXÉES ?

OUI, VOTRE MAJESTÉ !

BOURREAU !

OUVRE LES TRAPPES !

LA LAME DU BOURREAU FUSE...

LES CORDES QUI RETIENNENT LE FOND DES CAGES CÈDENT ET...

GHAAA !

AAAGGHHH !

KLANG

UNNGHHHH !

KLANG

KLANG

VITE, BALEK ! DÉTACHE CES CADAVRES ! PORTE-LES À MON ATELIER ET PLACE-LES DANS LES CUVES PENDANT QUE LEURS FLUIDES CORPORELS SONT ENCORE CHAUDS !

BIEN, SEIGNEUR ALCHIMISTE !

PAR MITHRA, CONAN ! LE ROI MAKLOS A DÉJÀ GAGNÉ SA GUERRE ! IL N'AVAIT PAS BESOIN DE **PENDRE** CES PAUVRES DIABLES !

CERTES, DERTH !

QUELQUE CHOSE ME DIT QU'IL FAUDRA SURVEILLER DE PRÈS NOTRE ROYAL EMPLOYEUR !

EN EFFET, CIMMÉRIEN, CAR À CET INSTANT PRÉCIS...

TU DOIS ÊTRE UN HOMME HEUREUX, SIRE, MAINTENANT QUE L'ENNEMI EST VAINCU !

OUI, GABRELLE POK ! MAIS CES **MERCENAIRES** QUI NOUS ONT DONNÉ LA VICTOIRE ME CAUSENT SOUCI !

TU AS RAISON, SIRE ! ILS POURRAIENT SE RETOURNER CONTRE NOUS À TOUT MOMENT !

SURTOUT LEUR CHEF, SIRE ! IL EST PLUS DANGEREUX QU'UNE PANTHÈRE !

NE LES AFFRONTONS PAS OUVERTEMENT, SIRE ! UTILISONS LA RUSE !

LE GÉNÉRAL POK DIT VRAI, EXCELLENCE ! LE CIMMÉRIEN ET SES HOMMES SONT DES SAUVAGES BIEN ARMÉS !

NE CRAIGNEZ RIEN, MES AMIS ! CAR VOTRE ROI A CONÇU UN PLAN INGÉNIEUX !

PEU APRÈS...

OYEZ ! OYEZ ! SA ROYALE MAJESTÉ DÉCRÈTE QU'UN BANQUET OFFICIEL AURA LIEU CE SOIR POUR HONORER LE COURAGE DES MERCENAIRES !

PAR ISHTAR ! AINSI LE VIEUX NOUS INVITE À FESTOYER ?

QUELS VÊTEMENTS DEVRONS-NOUS PORTER, CONAN ?

CEUX QUE TU VEUX, LAHMET ! MAIS MOI, J'OPTE POUR UN **FOURREAU** DE CUIR REMPLI D'**ACIER** HYRKANIEN !

CE SOIR-LÀ, DANS LA SALLE DE BANQUETS DU PALAIS, CONAN ET SES COMPAGNONS S'INSTALLENT SUR DES COUSSINS DE VELOURS, TANDIS QUE DES SERVANTES LES GAVENT D'AGNEAU ET DE COCHON RÔTIS, SUIVIS D'ABATTIS BRYTHUNIENS ET DE FRUITS VENUS DES VERGERS DE KOTH...

ET LE VIN KHAURANIEN, COMME LA BIÈRE CORINTHIENNE, COULENT À FLOTS...

LES PUPILLES BLEUES DE CONAN S'ÉLARGISSENT DE CONVOITISE QUAND LA PLUS JOLIE DES DANSEUSES S'APPROCHE DE LUI...

ET À EN JUGER PAR L'ÉTINCELLE DANS SES YEUX ET LA ROUGEUR DE SES JOUES, ELLE NE SEMBLE PAS INDIFFÉRENTE AU REGARD TORRIDE DU CIMMÉRIEN...

ET UNE FOIS QUE LES PLATS ONT ÉTÉ DESSERVIS, DES DANSEUSES AUX CHEVEUX DE JAIS SE FAUFILENT ENTRE LES HOMMES, LEURS YEUX EN AMANDE ÉTINCELANT ET LEURS SEINS ET HANCHES ONDOYANT LANGOUREUSEMENT AU SON DE LA LYRE ET DE L'OUD...

PUIS, LES DANSEUSES RETOURNENT S'ASSEOIR SUR LEURS COUSSINS ET LA **DANSE DU DRAGON** COMMENCE...

MAIS CES DANSEURS SEMBLENT AVOIR DES INTENTIONS PLUS SINISTRES QUE FOLKLORIQUES, COMME L'ATTESTENT LES FOURREAUX QUI SORTENT DE LA CARAPACE DU DRAGON !

PAR CROM !

AUX ARMES, FRÈRES !

CE FUMIER DE ROI VEUT FAIRE DE CETTE DANSE DU DRAGON UNE DANSE DE MORT !

EN EFFET, MAUDIT ÉTRANGER ! ET C'EST DE TA MORT DONT IL S'AGIT !

À L'ATTAQUE, CAMARADES ! NOUS SOMMES TROIS FOIS PLUS NOMBREUX QU'EUX !

LA BELLE AFFAIRE, CHIEN ! CELA NE M'EMPÊCHERA PAS DE T'ENTAILLER LE GÉSIER !

GHHRRK...

TUEZ-LE !

PAR ICI, SIRE !

MAUDIT SOIT CE BARBARE !

S'IL AVAIT ÉTÉ AUSSI NAÏF QUE SES HOMMES, NOUS AURIONS PU TOUS LES TUER SANS PERDRE UN SEUL DES NÔTRES !

PEUT-ÊTRE, MAIS C'EST LOIN D'ÊTRE LE CAS, COMME L'ATTESTE L'EMPILEMENT DE CADAVRES DANS LA SALLE...

HÉLAS, MÊME UN CIMMÉRIEN MUSCLÉ NE POSSÈDE PAS D'YEUX DERRIÈRE LA TÊTE...

ET SON SORT SEMBLE ÊTRE SCELLÉ LORSQUE...

BARBARE ! DERRIÈRE TOI !

MERCI, MA BELLE !

JE TE SUIS RECONNAISSANT DE M'AVOIR ALERTÉ !

J'ENTENDS D'AUTRES SOLDATS ARRIVER, BARBARE ! FUIS PENDANT QUE TU LE PEUX !

OUI, MAIS PAS DANS CETTE DIRECTION ! ILS ONT DÛ BOUCLER TOUTES LES ISSUES !

CE PASSAGE SECRET, DONT ON M'A PARLÉ QUELQUES MOIS PLUS TÔT, NOUS CONDUIRA EN SÉCURITÉ HORS DU PALAIS.

FAITES VITE ! IL N'Y A PAS DE TEMPS À PERDRE !

TOI AUSSI, FEMME ! VIENS AVEC NOUS !

M-MAIS C'EST IMPOSSIBLE !

C'EST CHEZ MOI, ICI ! JE...

PAS LE TEMPS DE DISCUTER !

OHHHH !

DÈS QUE SA MAJESTÉ SAURA QUE C'EST TOI QUI M'AS SAUVÉ...

GNNGHHH !

... TA VIE N'AURA PAS PLUS DE VALEUR QUE CELLE DE CES CHIENS !

C'EST-À-DIRE AUCUNE !

OUHHHH !

PEU APRÈS, À L'INTÉRIEUR DU PASSAGE SECRET...

CE BANQUET POUR SOI-DISANT FÊTER LA VICTOIRE NOUS A COÛTÉ BEAUCOUP D'HOMMES !

PRÈS DE LA MOITIÉ, SI JE COMPTE BIEN !

NE CRAIGNEZ RIEN, MES FRÈRES ! LE ROI MAKLOS LE PAIERA CHÈREMENT ! JE LE JURE, PAR LES OS DE CROM !

DES SEMAINES ONT PASSÉ DEPUIS LA BATAILLE DU BANQUET, ET DANS UN VASTE ATELIER NICHÉ DANS LES TRÉFONDS DU PALAIS...

ILS ONT TOUS ÉTÉ TREMPÉS DANS LES SOLUTIONS QUE VOUS AVEZ DEMANDÉES, SEIGNEUR ALCHIMISTE !

EXCELLENT, THARAL ! MAINTENANT, DÉMEMBREZ-LES ET SUTUREZ-LES D'APRÈS LES PLANCHES ANATOMIQUES QUE JE VOUS AI PRÉPARÉES !

BIENTÔT, NOUS...

SA MAJESTÉ VOUS DEMANDE DANS SES APPARTEMENTS, SEIGNEUR ALCHIMISTE !

MERCI, PAGE ! DIS-LUI QUE J'ARRIVE !

PEU APRÈS...

JE VOUS AI FAIT VENIR TOUS LES TROIS POUR CONTRER LA MENACE POSÉE PAR CE BARBARE INFERNAL, CONAN !

DEPUIS LE BANQUET, LUI ET SA BANDE DE MARAUDEURS N'ONT CESSÉ D'ATTAQUER NOS AVANT-POSTES, DE PILLER LA CAMPAGNE, LES CARAVANES, NOS ARMURERIES ET ENTREPÔTS !

DES PAYSANS MÉCONTENTS DE MON RÈGNE LUI ONT FAIT ALLÉGEANCE ET MÊME L'ARMÉE SEMBLE INCAPABLE DE L'ARRÊTER !

ELLE A FAIT CE QU'ELLE A PU, SIRE !

MAIS MÊME L'ARMÉE NE PEUT VAINCRE UN ENNEMI QUI FRAPPE SANS AVERTIR ET SE FOND DANS LES MONTAGNES AVANT QUE L'ON PUISSE ENVOYER DES RENFORTS !

NE CRAINS RIEN, SIRE ! CE CIMMÉRIEN NE T'ENNUIERA PLUS LONGTEMPS !

CAR J'AI CONÇU UN PLAN INFAILLIBLE QUI CAUSERA SA CHUTE !

CEPENDANT, DANS LA CAMPAGNE, UN AUTRE DES AVANT-POSTES DE L'ARMÉE DU ROI CÈDE SOUS L'ASSAUT DE LA HORDE DES MERCENAIRES DE CONAN...

ET LORSQUE LA BATAILLE EST TERMINÉE...

ALORS, TU ES PRÊT À REJOINDRE NOS RANGS, CAPITAINE ?

OUI, CIMMÉRIEN ! CAR TOUT LE MONDE SAIT QUI VA GAGNER CETTE GUERRE ! ET PUIS, NOUS N'AIMONS GUÈRE CE TYRAN DE MAKLOS !

LES DIEUX BÉNISSENT NOTRE VENGEANCE, NORLAR ! DES LÉGIONS DE SOLDATS DÉSERTENT POUR S'ALLIER À NOUS !

IL Y AURA DES VICTIMES, MAIS TRÈS BIENTÔT, NOUS SERONS ASSEZ FORTS POUR ABATTRE LES MURS DE LA VILLE ET TERRASSER LE ROI !

DES HEURES PLUS TARD, DANS UN CAMP SECRET EN HAUT DES MONTAGNES...

MITHRA SOIT LOUÉ, LES VOILÀ ! ET VICTORIEUX, UNE FOIS DE PLUS !

TRELINKA ! DÉPÊCHE-TOI ! NOTRE CHEF EST DE RETOUR !

MON ABSENCE TE PÈSE-T-ELLE, FEMME ?

NON, MON BIEN-AIMÉ ! CAR MÊME SI TES DEVOIRS DE GUERRIER T'ÉLOIGNENT DE MOI LE JOUR...

... LE COUCHER DU SOLEIL TE RAMÈNE À MOI !

ALORS DIS-MOI, COMMENT S'EST DÉROULÉE LA BATAILLE ?

PAR MITHRA, FEMME ! N'Y A-T-IL RIEN D'AUTRE QUI T'INTÉRESSE QUE LA GUERRE ET LE SANG VERSÉ ?

SI, BIEN SÛR !

EN FAIT, JE...

MMMMM !

PLUS TARD DANS LA NUIT, LEUR PASSION ASSOUVIE, CONAN ET SA DULCINÉE S'ENDORMENT VITE SUR UN LIT DE FOURRURES SOUS LA VOÛTE ÉTOILÉE...

MAIS SOUDAIN, CONAN SE RÉVEILLE, SES MUSCLES TENDUS, EN ALERTE...

... POUR SE RETROUVER FACE À DES MONSTRUOSITÉS QUI SEMBLENT SURGIES DE L'ENFER...!

SAINTE MÈRE DE MITHRA ! DES DÉMONS JAILLIS DES FLAMMES !

ARRIÈRE, MAUDITS ! RETOURNEZ DANS LES ENFERS D'OÙ VOUS VENEZ...

... OU, PAR CROM, JE VOUS DÉTRUIRAI TOUS...!!

TOUT PRÈS DE LÀ...

PAR LES YEUX D'ISHTAR ! QUI FAIT CE VACARME INFERNAL ?

ALLONS VOIR ! S'IL CONTINUE, IL VA RÉVEILLER TOUT LE CAMP !

REGARDE ! C'EST CONAN ! MAIS IL FRAPPE DANS LE VIDE COMME UN DEMEURÉ !

C'EST SÛREMENT UN CAUCHEMAR PROVOQUÉ PAR LA TENSION DES COMBATS !

LES DÉMONS ! ILS... ILS ONT DISPARU !

LOUÉ SOIT MITHRA... J'AI DÛ TOUS LES TUER !

TU VOIS ? JE T'AVAIS DIT QUE C'ÉTAIT UN CAUCHEMAR ! IL SEMBLE AVOIR DÉJÀ REPRIS SES ESPRITS !

EN TOUT CAS, MIEUX VAUT NE PAS EN PARLER AUX AUTRES !

PERSONNE NE SUIT UN CHEF QUI A PERDU LA RAISON !

TARD CETTE NUIT-LÀ, ALORS QUE L'ALCHIMISTE ROYAL TRAVAILLE DANS SON ATELIER...

AH, BONJOUR, PETIT PERNO ! HEUREUX DE TE REVOIR !

JE VOIS QUE TU M'APPORTES UN MESSAGE !

OH ! EXCELLENTES NOUVELLES, PERNO ! MON PLAN POUR DÉTRUIRE LE BARBARE SE DÉROULE PARFAITEMENT !

SOUS PEU, JE...

MITHRA ! UN ORAGE ! COMME JE L'AVAIS PRÉDIT !

BAREK ! THARAL ! DRESSEZ L'ÉCHAFAUDAGE !

BIEN, SEIGNEUR ALCHIMISTE !

DÉPÊCHEZ-VOUS, BON SANG ! VOUS CROYEZ QUE CET ORAGE VA DURER ÉTERNELLEMENT ?

N-NOUS... TIRONS DE TOUTES... NOS FORCES, SEIGNEUR ALCHIMISTE !

ÇA SUFFIT, BON SANG ! VOUS VOULEZ QUE LA FOUDRE LE RÉDUISE EN CENDRES ?

IMBÉCILES ! REGARDEZ CE QUE VOUS AVEZ FAIT ! L'EXPOSITION ÉTAIT TROP LONGUE ET L'ÉCHAFAUDAGE TROP PRÈS DU DÔME ! VOUS...

NON ! ATTENDEZ !

HA HA HAAAAA ! IL EST VIVANT ! MON RÊVE EST VIVANT !!

ARGH !

PENDANT CE TEMPS, AU CAMP DES MERCENAIRES, RÉCHAUFFÉS PAR LA CHALEUR DU FEU, CONAN ET TRELINKA SE SONT RENDORMIS...

MAINTENANT, JETTE-LE !

ET EN L'ESPACE D'UN INSTANT...

PAR CROM ! LES DÉMONS SONT DE RETOUR !

EH BIEN ILS NE M'AURONT PAS !

JE VAIS LES TAILLADER JUSQU'À CE QUE LA TERRE SOIT ROUGIE DE LEUR SANG !

JE LES TUERAI TOUS !

DÉPÊCHEZ-VOUS ! LES CRIS DE NOTRE CHEF VIENNENT DE LÀ-BAS !

QUE PEUT-IL SE PASSER ?

UN PETIT GROUPE D'ENNEMIS DOIT AVOIR INFILTRÉ NOTRE CAMP !

VOUS PENSIEZ ME SUBMERGER SOUS LE **NOMBRE**, **DÉMONS DE L'ENFER** ? SACHEZ QU'IL EST VAIN D'ATTAQUER **CONAN DE CIMMÉRIE** !

PAR LE **SANG** DE TARIM ! C'EST... INCROYABLE !

ET POURTANT ! LA TENSION DU COMMANDEMENT DOIT L'AVOIR RENDU FOU !

EH BIEN MOI, JE NE SUIVRAI PAS AU COMBAT UN FOU TOURMENTÉ PAR DES DÉMONS !

TIENS TA LANGUE, CRÉTIN ! IL FAIT JUSTE UN CAUCHEMAR ! SES SENS SONT AUSSI AIGUISÉS QUE LES NÔTRES !

VRAIMENT ? DANS CE CAS, SUIS-LE **TOI** !

OUI ! IL Y A DE MEILLEURES FAÇONS DE RISQUER SA PEAU QUE DE RESTER AVEC UN CHEF HANTÉ PAR DES CAUCHEMARS !

DANS UN FRACAS DE SABOTS, CEUX QUI DOUTENT DE LA SANTÉ MENTALE DE CONAN QUITTENT LE CAMP...

ET AU MATIN...

ALORS, UN QUART DE NOS HOMMES A DÉSERTÉ CETTE NUIT ?

BAH ! QU'IMPORTE ! UN HOMME SUR QUATRE EST GÉNÉRALEMENT UN LÂCHE !

VOUS VERREZ QUE DANS TROIS JOURS, LORSQUE NOUS ATTAQUERONS LE PALAIS ET CHASSERONS MAKLOS, ILS REVIENDRONT EN ME SUPPLIANT DE LES REPRENDRE !

PEU APRÈS...

JE T'AI DONNÉ LE MESSAGE, PETIT ! RAPPORTE-LE VITE À LA MAISON !

ET À GABRELLE POK !

CETTE NUIT-LÀ, DANS L'ATELIER DE L'ALCHIMISTE ROYAL...

GRRRAAAARRGGH!

HÉ HÉÉÉ ! SA SAUVAGERIE TE TERRIFIE, N'EST-CE PAS, BALEK ?

ALORS IMAGINE CE QUE RESSENTIRONT NOS ENNEMIS FACE À UNE ARMÉE DE CES CRÉATURES...

... CRÉÉES DANS CET ATELIER À PARTIR DES CADAVRES DE CRIMINELS, DÉSAXÉS ET PRISONNIERS DE GUERRE...

... DES GUERRIERS GIGANTESQUES, CHACUN POSSÉDANT LA FORCE ET LA FÉROCITÉ DE PLUSIEURS HOMMES NORMAUX ET QUI NE POURRONT ÊTRE TUÉS PARCE QUE... HA HA...

... PARCE QU'ILS SONT DÉJÀ MORTS !

AAAHHHH !

AUJOURD'HUI, NOUS NE SOMMES QU'UNE CITÉ-ÉTAT AU POIDS INSIGNIFIANT, BALEK ! MAIS...

AH ! ALORS IL PROJETTE D'ATTAQUER LE PALAIS DANS TROIS JOURS ?

EH BIEN, CET IMPERTINENT BARBARE SERA TUÉ DANS TROIS JOURS, ET CE POUVOIR TANT DÉSIRÉ SERA MIEN !

NAHLETT ? QUELLES NOUVELLES M'APPORTES-TU, PETIT AMI ?

PEU APRÈS, DANS LES APPARTEMENTS DU ROI MAKLOS...

MAIS EN QUOI CELA NOUS SAUVERA-T-IL DE CONNAÎTRE LA DATE DE L'ATTAQUE, ALCHIMISTE ? LES FORCES DU BARBARE NE SONT-ELLES PAS ÉGALES AUX NÔTRES ?

POUR L'INSTANT, MAIS D'ICI LÀ, ELLES NE CESSERONT DE DIMINUER.

VOIS-TU, CHAQUE NUIT, UNE ESPIONNE À MA SOLDE JETTE UN PUISSANT EXTRAIT DE LOTUS NOIR DANS SON FEU !

LORSQUE LES VAPEURS S'INSINUENT DANS SON CERVEAU, LE CIMMÉRIEN EST LA PROIE DE CAUCHEMARS REMPLIS DE DÉMONS TERRIFIANTS ISSUS DE SON IMAGINATION.

CHAQUE DOSE DIMINUE SON EMPRISE SUR LA RÉALITÉ ! ON M'A DIT QUE SES COMPAGNONS ONT COMMENCÉ À LE QUITTER !

ENCORE UNE DOSE, ET LE CIMMÉRIEN SERA FOU À LIER !

TON PLAN SEMBLE MAGISTRAL, ALCHIMISTE !

SON SUCCÈS MÉRITERAIT UNE RÉCOMPENSE DE MA PART !

J'EN SUIS ENCHANTÉ, SIRE ! CAR LA RÉCOMPENSE QUE J'ATTENDS...

... EST DE RÉGNER À TES CÔTÉS SUR CETTE CITÉ-ÉTAT, AVEC LE POUVOIR ABSOLU DE FAIRE LA GUERRE OU LA PAIX !

QUOI !?!

TU ES DEVENU **FOU** ? JE POURRAIS TE FAIRE ÉCORCHER VIF, NE SERAIT-CE QUE POUR...

POUR LE **SUGGÉRER** ? OH, JE NE DOUTE PAS QUE TU LE FERAIS !

MAIS TA COLÈRE NE TE SERAIT D'AUCUNE AIDE CONTRE LA PUISSANCE DE CONAN ET DE SON ARMÉE SI J'ANNULAIS MON PLAN !

ET PUIS, CE N'EST PAS POUR MOI QUE JE RECHERCHE LE POUVOIR, MAIS POUR LA GLOIRE DE TURBIN-D'QHAT !

CAR J'AI CONÇU UNE STRATÉGIE DE CONQUÊTES ÉTRANGÈRES, ET JE DOIS AVOIR L'AUTORITÉ POUR L'APPLIQUER !

TRÈS BIEN, MAUDIT ALCHIMISTE ! ÉCRASE LE BARBARE ET TU AURAS LE POUVOIR QUE TU CHERCHES ! MAIS SI TU ÉCHOUES...

JE N'ÉCHOUERAI **PAS**, SIRE !

AVANT QUE LE SOLEIL SE SOIT LEVÉ ET COUCHÉ ENCORE TROIS FOIS, LUI ET SON ARMÉE AURONT ÉTÉ **DÉTRUITS** !

LES DEUX JOURS ET NUITS SUIVANTS SE PASSENT SANS INCIDENTS. LA TROISIÈME NUIT, À LA VEILLE DE LA BATAILLE DE TURBIN-D'QHAT, CONAN DORT PAISIBLEMENT, SANS SOUPÇONNER LA TRAHISON DE L'ESPIONNE TRELINKA...

ET UNE FOIS ENCORE, SES HOMMES SONT ÉVEILLÉS PAR LES CRIS DE LEUR CHEF AUTREFOIS RESPECTÉ QUI SE BAT CONTRE... UN ENNEMI INVISIBLE !

ET LE RÉSULTAT, LE LENDEMAIN, NE SE FAIT PAS ATTENDRE...

QUOI ? VOUS M'ABANDONNEZ... PRESQUE JUSQU'AU DERNIER ? MAIS VOUS NE POUVEZ PAS !

TES PAROLES NE NOUS FERONT PAS CHANGER D'AVIS !

RONAG A RAISON ! CE SERAIT UN SUICIDE D'AVOIR UN FOU À LA TÊTE D'UNE ARMÉE !

BAH ! PARTEZ DONC, CRAPULES ! J'AI ENCORE QUELQUES FIDÈLES PARTISANS, PAR CROM ! ET...

GRROWRRRR

HIIIIII ! UNE PANTHÈRE !

AIDE-MOI, CONAN ! AIDE-MOI !

GRROWRRRR

NE T'INQUIÈTE PAS ! JE NE LAISSERAI PAS CETTE PANTHÈRE TE BLESSER...

... PAS PLUS QUE JE NE LAISSERAI CE CHIEN DE MAKLOS...

... CONSERVER SON TRÔNE !

GRROWRRR

TRELINKA EST TRÈS IMPRESSIONNÉE PAR LES PROUESSES DU BARBARE...

LA PANTHÈRE AUSSI, MAIS PAS AU POINT D'ABANDONNER SI FACILEMENT SA PROIE.

PENDANT UN INSTANT INTERMINABLE, HOMME ET BÊTE SE TOISENT...

PUIS EN GRONDANT FÉROCEMENT...

... LA PANTHÈRE BONDIT...!!

MAIS ELLE EST CUEILLIE EN PLEIN ÉLAN PAR LE BARBARE QUI L'EMPOIGNE !

C'EST UNE LUTTE ENTRE UN LOUP CIMMÉRIEN ET UNE PANTHÈRE CORINTHIENNE...

ET BIEN QUE LA PANTHÈRE GROGNE PLUS FORT...

... LE LOUP À LA CRINIÈRE NOIRE A LE DERNIER MOT !

LA PANTHÈRE LANCE UN DERNIER FEULEMENT POUR SAUVER LA FACE...

... PUIS S'ÉLOIGNE AU MILIEU DES ROCHERS, LA QUEUE ENTRE LES JAMBES.

TU N'ES PAS GRAVEMENT BLESSÉE ?

NON, BARBARE. JUSTE RECONNAISSANTE ET... REMPLIE DE HONTE !

J'AI QUELQUE CHOSE À TE DIRE...

PAS LE TEMPS D'ÉCOUTER !

CELA ATTENDRA QUE JE REVIENNE DE LA BATAILLE !

MAIS, CHEF ! NOUS SOMMES TROP PEU POUR ATTAQUER UNE CITÉ FORTIFIÉE !

LAHMET A RAISON, CONAN ! TU NOUS DEMANDES D'ALLER À NOTRE PERTE !

JE NE VOUS DEMANDE RIEN, CHIENS ! JE VOUS L'ORDONNE !

ET J'ARRACHERAI DE MES MAINS LE CŒUR DE CELUI QUI NE ME SUIVRA PAS À TURBIN-D'QHAT ! EST-CE CLAIR, VERMINE ?

OU-OUI, CHEF !

PARFAIT ! ALORS SUIVEZ-MOI OÙ JE VAIS VOUS MENER... À L'EXALTATION DU COMBAT ET AU BUTIN DE LA VICTOIRE !

NOUS TE SUIVRONS LÀ OÙ TU LE... DÉCIDERAS, Ô CHEF !

CEPENDANT, DERRIÈRE LES REMPARTS DE TURBIN-D'QHAT, L'ATMOSPHÈRE EST CHARGÉE DE TENSION... ET D'**APPRÉHENSION**...

TU M'AVAIS PROMIS QU'IL VIENDRAIT À L'AUBE, ALCHIMISTE ! ET L'AUBE S'EST LEVÉE DEPUIS UNE HEURE !

IL VIENDRA, SIRE !

MON ESPIONNE M'A ASSURÉ QUE...

REGARDE, EXCELLENCE ! LÀ-BAS SUR LA PLAINE !

QUE...!? PAR LES GRIFFES D'HANUMAN ! CELA SEMBLE IMPOSSIBLE !

ET POURTANT, COMME TU L'AVAIS PRÉDIT, LE CIMMÉRIEN S'APPRÊTE À ATTAQUER AVEC À PEINE ASSEZ D'HOMMES POUR... POUR FORMER UNE GARDE D'HONNEUR !

HÉ ! HÉ ! S'IL VEUT UNE BATAILLE, NOUS N'ALLONS PAS LE DÉCEVOIR, N'EST-CE PAS, MON AMI ?

CERTAINEMENT PAS, EXCELLENCE !

PROCHAIN ÉPISODE : AUX CONFINS DE LA FOLIE...!

LES DÉMONS DES FLAMMES ! (2)

SCÉNARIO : MICHAEL FLEISHER DESSIN : JOHN BUSCEMA ENCRAGE : ERNIE CHAN

TOUT AVAIT COMMENCÉ DANS LA PLAINE ALLUVIALE S'ÉTENDANT DEVANT LA CITÉ-ÉTAT CORINTHIENNE DE TURBIN-D'QHAT. CONAN ET SES MERCENAIRES, RECRUTÉS PAR LE ROI MAKLOS, AVAIENT PERMIS À L'ARMÉE DU ROI DE REMPORTER UNE VICTOIRE INDISCUTABLE SUR LES ENVAHISSEURS DE LA CITÉ-ÉTAT RIVALE DE RH'BARR P'HMENN...

LE ROI MAKLOS AURAIT DÛ LEUR EN ÊTRE RECONNAISSANT, MAIS CRAIGNANT LEUR POUVOIR, IL AVAIT DÉCIDÉ DE LES DÉTRUIRE...

EN LEUR HONNEUR, IL AVAIT ORGANISÉ UN BANQUET ROYAL, AVEC DES VINS ET DE LA NOURRITURE RAFFINÉE...

... AINSI QU'UNE DANSE DU DRAGON DONT LE VRAI BUT N'ÉTAIT PAS DE DISTRAIRE LES MERCENAIRES...

... MAIS DE LES ANNIHILER JUSQU'AU DERNIER...!

À L'ATTAQUE, CAMARADES ! PAS DE QUARTIER !

LES MERCENAIRES AVAIENT COMBATTU POUR SURVIVRE...

ET MÊME SI BEAUCOUP EN AVAIENT RÉCHAPPÉ, LA MOITIÉ D'ENTRE EUX AVAIENT ÉTÉ TRAÎTREUSEMENT MASSACRÉS...

JURANT DE SE VENGER, CONAN ET LES SURVIVANTS AVAIENT FUI DANS LES MONTAGNES PROCHES...

MAIS LE CIMMÉRIEN NE SE DOUTAIT PAS QUE SA COMPAGNE, TRELINKA, ÉTAIT MOINS LOYALE QU'ELLE LE PRÉTENDAIT...

PENDANT QU'IL DORMAIT, ELLE AVAIT JETÉ UN EXTRAIT DE LOTUS NOIR DANS LE FEU DE CAMP...

ET QUAND SES VAPEURS S'ÉTAIENT INFILTRÉES DANS SON CERVEAU, CONAN AVAIT ÉTÉ LA PROIE DE CAUCHEMARS ÉVEILLÉS REMPLIS DE DÉMONS TERRIFIANTS NÉS DE SON IMAGINATION...

ARRIÈRE, MAUDITS ! RETOURNEZ DANS LES ENFERS D'OÙ VOUS VENEZ...

... OU, PAR CRÔM, JE VOUS DÉTRUIRAI TOUS...!!

AU FIL DES NUITS, LE COMPORTEMENT DE CONAN ÉTAIT DEVENU DE PLUS EN PLUS IRRATIONNEL...

AUX YEUX DE SES MERCENAIRES, LEUR CHEF RESPECTÉ AVAIT PERDU LA RAISON...

ET COMME LA SITUATION NE S'AMÉLIORAIT PAS, ILS COMMENCÈRENT À DÉSERTER EN MASSE...

CE QUE TRELINKA NE MANQUAIT PAS DE RAPPORTER...

... À GABRELLE POK, L'ALCHIMISTE ASSOIFFÉ DE POUVOIR DU ROI MAKLOS...!!

C'ÉTAIT LUI QUI AVAIT FOMENTÉ CE PLAN POUR RENDRE FOU LE CIMMÉRIEN...

... TOUT COMME IL PROJETAIT DE SE LANCER DANS UNE CAMPAGNE DE CONQUÊTE À L'AIDE D'UNE EFFRAYANTE ARMÉE DE GUERRIERS INVINCIBLES...

... TELS QUE CELUI-CI, CRÉÉ DE SA MAIN. LE PREMIER D'UNE VASTE HORDE DE ZOMBIES CONÇUS À PARTIR DE LA CHAIR DE CADAVRES...

ET EN CE MATIN, CHOISI PAR CONAN POUR ATTAQUER TURBIN-D'QHAT, L'INFÂME PLAN DE L'ALCHIMISTE SEMBLE PRÈS DE RÉUSSIR...

MAIS, CHEF ! NOUS SOMMES MAINTENANT TROP PEU POUR ATTAQUER UNE CITÉ FORTIFIÉE !

JE VOUS LE COMMANDE ! ET J'ARRACHERAI DE MES MAINS LE CŒUR DE CELUI QUI NE ME SUIVRA PAS À TURBIN-D'QHAT !

AUSSI, PEU APRÈS, ALORS QUE L'AUBE SE LÈVE SUR LES REMPARTS DE TURBIN-D'QHAT...

PAR LES GRIFFES D'HANUMAN ! C'EST CE QUE TU AVAIS PRÉDIT, ALCHIMISTE ! LE CIMMÉRIEN EST DEVENU FOU !

VOIS PAR TOI-MÊME ! IL S'APPRÊTE À ATTAQUER LA CITÉ AVEC À PEINE ASSEZ D'HOMMES POUR... POUR FORMER UNE GARDE D'HONNEUR !

HÉ ! HÉ ! SI CE FOU PATHÉTIQUE VEUT UNE BATAILLE, NOUS N'ALLONS PAS LE DÉCEVOIR, N'EST-CE PAS, MON AMI ?

CERTAINEMENT PAS, EXCELLENCE !*

*LES CINQ DERNIÈRES PAGES SONT UN RÉSUMÉ DES ÉVÉNEMENTS DU PRÉCÉDENT ÉPISODE...

ET PEU APRÈS...

ATTAQUEZ EN UNE SEULE VAGUE !

PAS DE PRISONNIERS !

HÉ HÉ ! VOIS COMME JE SUIS GÉNÉREUX, ALCHIMISTE !

J'AURAIS PU GARDER LES PORTES FERMÉES ET FORCER NOTRE AMI BARBARE À ASSAILLIR NOS MURS AVEC SA MISÉRABLE TROUPE !

MAIS AU LIEU DE ÇA...

EH ? QUEL EST CE BRUIT DE TONNERRE, QUI ÉBRANLE LE...

À BAS MAKLOS LE TYRAN !

PAR L'ENFER !

D'AUTRES MERCENAIRES ! TOUTE UNE HORDE... QUI CHARGE MES FORCES À L'EST !

VENGEONS-NOUS DU BÂTARD QUI A CAUSÉ LA MORT DE NOS FRÈRES !

MORT À MAKLOS ET À SES LAQUAIS !

ENCORE D'AUTRES MERCENAIRES !

QU'ISHTAR SOIT DAMNÉE !

EH OUI ! D'AUTRES HORDES ASSOIFFÉES DE VENGEANCE SURGISSENT DE L'EST ET DE L'OUEST, COMME DEUX GRANDES VAGUES GRONDANTES, ÉCRASANT L'ARMÉE DE TURBIN-D'QHAT ENTRE ELLES, TRANSFORMANT LA PLAINE ALLUVIALE EN UN OCÉAN DE SANG BOUILLONNANT ET DE CADAVRES FRÉMISSANTS !

EN QUELQUES MINUTES, LE MASSACRE EST TERMINÉ, ET L'ARMÉE PRÉSOMPTUEUSE DE TURBIN-D'QHAT N'EST PLUS...

LES MERCENAIRES SE RUENT À L'INTÉRIEUR DES REMPARTS, ASSAILLANT LES DÉFENSEURS DE LA CITÉ À CHEVAL OU AU CORPS À CORPS !

GNNGHHH !

CEPENDANT, TOUT EN HAUT, SUR LE MUR NORD DU PALAIS...

NOUS... NOUS AVONS ÉTÉ **ABUSÉS** !

J'AI **TOUT** PERDU !

C'EST **TOI** QUI EN ES RESPONSABLE !

MON MONDE EST EN **RUINE**... À CAUSE DE TOI !

MESSIRE ! PITIÉ...!

TUEZ-LE !

L'HYSTÉRIE DANS LA VOIX DU ROI FAIT COMPRENDRE À GABRELLE POK QUE SON SEUL SALUT RÉSIDE DANS UNE FUITE DÉSESPÉRÉE...

UN VIEILLARD COMME GABRELLE POK PEUT COURIR ÉTONNAMMENT VITE QUAND SA VIE EST EN JEU...

MAIS UNE DAGUE BIEN LANCÉE PEUT ALLER ENCORE PLUS VITE !

AAAGGHHH !

UNHHHHH !

REGARDEZ ! UNE MARE DE SANG AU PIED DE L'ESCALIER ! MAIS LE VIEIL HOMME A DISPARU !

IL A DÛ SE RELEVER ! POURSUIVONS-LE !

JE DOIS REJOINDRE... L'ATELIER...!

AH ! VOILÀ LE RAT QUE NOUS CHERCHONS !

ET RAPPELLE-TOI, J'AI GAGNÉ À PILE OU FACE, BEHREND ! ALORS S'IL EST ENCORE VIVANT, C'EST MOI QUI LE TUERAI !

L'ATELIER...!

LE RÊVE DE TOUTE UNE VIE... LÀ-BAS...!

GRRAAARRGGHH

CHUT, MON FIER... GUERRIER INFERNAL ! INUTILE DE BRAILLER...!

JE... JE SUIS ICI...!

TON CRÉATEUR, TON... PÈRE... EST ICI...

TU... TU ÉTAIS LE RÊVE... DE TOUTE MA VIE...!

MAIS À PRÉSENT, MA VIE... DISPARAÎT DANS LES TÉNÈBRES ÉTERNELLES...!

TU... TU DOIS ME VENGER...

BAH ! REGARDE-LE ! DÉJÀ MORT ! J'AURAIS ESPÉRÉ M'AMUSER UN PEU !

MAIS QU'EST-CE QU'IL MARMONNAIT, AU NOM D'ISHTAR ?

ON AURAIT DIT...

HUNH ?

BEHREND ?

GGRRRAAARRRGGHHHHH

GHAAA !

P-PAR M-M-MITHRA !

UNHHHH !

N-NE T'INQUIÈTE PAS, ALAFF ! JE VAIS L'ARRÊTER ! JE...

MÈRE DE MITHRA ! JE L'AI TRANSPERCÉ DE PART EN PART ET IL N'A PAS BRONCHÉ ! COMME SI...

LE GARDE N'A PAS LE TEMPS D'ACHEVER SA PHRASE...

GNNGHHH !

UNE MORT SOUDAINE PEUT AINSI ABRÉGER LA CONVERSATION LA PLUS SPIRITUELLE...

QUANT AU MONSTRE, IL CESSE VITE DE S'INTÉRESSER AUX DEUX CADAVRES MUTILÉS...

... POUR DIRIGER SES FRUSTRES PENSÉES VERS UN AUTRE BUT...

... LE MONDE INEXPLORÉ AU-DELÀ DE L'ATELIER !!

À L'EXTÉRIEUR, PENDANT CE TEMPS, LE CIMMÉRIEN ET SES MERCENAIRES SE SONT FRAYÉ UN CHEMIN SANGLANT JUSQU'À L'ESCALIER DU PALAIS...

LES DEUX PORTES DE LA DEMEURE ROYALE ONT BIEN ÉVIDEMMENT ÉTÉ VERROUILLÉES PAR LES GARDES QUI SE TROUVENT ENCORE À L'INTÉRIEUR...

MAIS CONAN N'EST PAS DU GENRE À FRAPPER POLIMENT POUR ENTRER...

NON, IL PRÉFÈRE DÉFONCER LES PORTES À COUPS DE HACHE DE GUERRE !

ET IL EST BIEN DIFFICILE DE SAVOIR CE QUI FAIT LE PLUS DE BRUIT : L'EFFONDREMENT DES BATTANTS EN CHÊNE...

... OU LE CLAQUEMENT DES DENTS DES GARDES TERRIFIÉS...

ET QUI POURRAIT LEUR REPROCHER CET EFFROI ?

CAR QUEL HOMME SENSÉ NE TREMBLERAIT PAS DEVANT LE SPECTRE DE SA MORT IMMINENTE ?

MAIS, EN TOUTE FRANCHISE, IL FAUT RECONNAÎTRE QUE LES GARDES FONT DE LEUR MIEUX POUR CONTRER L'ATTAQUE SAUVAGE QUI S'ABAT MAINTENANT SUR EUX...

CEPENDANT, LES DEUX PREMIERS MEURENT ATROCEMENT, ÉVENTRÉS PAR UN VIOLENT COUP D'ÉPÉE DE CONAN...

UN AUTRE LÂCHE SON ARME ET SON BOUCLIER DANS LE VAIN ESPOIR DE RETENIR LES ENTRAILLES QUI S'ÉCHAPPENT DE SA POITRINE...

IL FAUDRAIT DES MONTAGNES DE MOTS POUR DÉCRIRE LA MORT DE CHACUN...

AAAAAHH !

DISONS SEULEMENT QUE, QUAND LE TUMULTE DE LA BATAILLE S'ESTOMPE...

... LA SALLE EST JONCHÉE DE CORPS TAILLÉS EN PIÈCES ET ÉVENTRÉS...

... CONAN DE CIMMÉRIE RESTANT LE SEUL DEBOUT...!!

MAKLOS !

OÙ ES-TU ?

SORS ET AFFRONTE-MOI EN **HOMME**, FILS DE CATIN !

BIEN QU'IL SOIT TERRIFIÉ, LE ROI MAKLOS EST AUSSI TROP RUSÉ POUR RÉPONDRE OUVERTEMENT À L'INJONCTION DU BARBARE...

IL FAIT DONC CE QUE TOUT HOMME SENSÉ FERAIT DANS UNE SITUATION PAREILLE...

... IL SE RETOURNE ET S'ENFUIT !

LE ROI PANIQUÉ DÉCOUVRE TROP TARD LA PRÉSENCE DE DEUX DANGERS DANS LE PALAIS CE JOUR-LÀ...

QUI... QUI ES-TU...?

CONAN EST ÉVIDEMMENT L'UN D'EUX...

RÉPONDS, MAUDIT ! TON... ROI TE L'ORDONNE !

L'ÉPOUVANTABLE CRÉATURE DE L'ALCHIMISTE EST L'AUTRE !

GRRRAAARRRGGHHH

CERTES, ELLE N'EST PAS DOUÉE DE PAROLE. MAIS MALGRÉ CETTE LAMENTABLE LACUNE...

... ELLE SAIT TRADUIRE SES SENTIMENTS PAR D'AUTRES MOYENS, PEUT-ÊTRE MOINS SUBTILES...

LE ROI MAKLOS EST ASSEZ INTELLIGENT POUR COMPRENDRE QUE CETTE CRÉATURE NE LUI VEUT PAS DE BIEN, ET IL EST AUSSI PROMPT À RÉAGIR...

MAIS CE QU'IL N'AVAIT PAS ANTICIPÉ...

... C'ÉTAIT LA FAROUCHE DÉTERMINATION ET LA FORCE GARGANTUESQUE DE L'EFFROYABLE ZOMBIE !!

GHHAAA

... ET ILS SONT TOUS LES DEUX BEL ET BIEN MORTS...!!

MÊME SI, ALCHIMIQUEMENT PARLANT, CERTAINS MORTS SONT BIEN PLUS VIVANTS QUE D'AUTRES...

... COMME VA LE DÉCOUVRIR UN CERTAIN CIMMÉRIEN...!!

UNNGHH !

GRRAARRGHHHH

LA POIGNE DE LA CRÉATURE EST AUSSI DURE...

... QUE LE MUR DE PIERRES CONTRE LEQUEL EST PROJETÉ LE BARBARE...!!

GNNGHHHH !

GRRAARRGGHHHH

CROM EN EST TÉMOIN, CE N'EST PAS LE PREMIER HOMME-MONSTRE ASSOIFFÉ DE SANG QUE CONAN AIT COMBATTU. NI, SI LES DIEUX SONT CLÉMENTS, LE DERNIER...

PRESQUE TOUTES LES CRÉATURES DE CETTE TERRE, CEPENDANT, PEUVENT ÊTRE TUÉES PAR LE FER...

MAIS IL Y A DES EXCEPTIONS À CETTE RÈGLE...

UNNGHHH !

CONAN LE CIMMÉRIEN EST UN VÉRITABLE GÉANT PARMI LES HOMMES...

... POURTANT, LE MONSTRE LE SOULÈVE SANS EFFORT COMME SI LE BARBARE N'ÉTAIT QU'UN JOUET D'ENFANT !

GGRRAAARRGHHHH

UNNGHHH !

JE NE P-PEUX PLUS RESPIRER !

CROM, VIEUX DIABLE CRUEL !

GUIDE MON COUP !

PAR MORRIGAN ET MACHA ! J'AI BRISÉ SON BRAS EN DEUX !

ET POURTANT... POURTANT...

POURTANT, LE SOMBRE APPENDICE SERRE ENCORE LE PUISSANT CIMMÉRIEN DANS SON ÉTREINTE MORTELLE !

UN BRAS FORGÉ PAR L'ALCHIMIE DIFFÈRE EN CELA D'UN BRAS HUMAIN !

LES MUSCLES DE CONAN SE TENDENT COMME DES CÂBLES TANDIS QU'IL ESSAYE DE SE LIBÉRER DE L'EMPRISE MORTELLE !

ARGH !

ET ENFIN, CROM SOIT LOUÉ, IL Y PARVIENT !

C'EST À CET INSTANT, OÙ CONAN LUTTE POUR REPRENDRE SON SOUFFLE...

... QUE LE ZOMBIE, DONT LA SOIF DE SANG EST TOUJOURS BIEN VIVACE, DÉCIDE D'ATTAQUER DE NOUVEAU !

AAAAGGHH !

LA LUTTE FÉROCE ENTRE LE BARBARE ET SON ADVERSAIRE LES CONDUIT AU BORD DE L'ESCALIER DU PALAIS...

GRRAAARRGHHHH

LE CIMMÉRIEN A DEUX OBJECTIFS : BRISER L'ÉTREINTE DU MONSTRE ET LE PRÉCIPITER EN BAS...

UNGHHH !

LE STRATAGÈME FONCTIONNE-T-IL ?

POUR ÊTRE FRANC...

... PAS VRAI-MENT...!!

MÈRE DE...

UNNGHHH !

HEUREUSEMENT POUR CONAN, SA TÊTE EST ASSEZ SOLIDE POUR SUPPORTER LES CHOCS. QUANT À CET INCESSANT MARTÈLEMENT À LA BASE DE SON CRÂNE...

... IL A AU MOINS LE MÉRITE DE DÉTOURNER SON ATTENTION DE SES CÔTES BRISÉES !

SON CERVEAU MOMENTANÉ-MENT ENGOUR-DI, CONAN TI-TUBE LE LONG DES COULOIRS SOMBRES...

... ET ARRIVE DANS L'ATELIER D'UN CERTAIN ALCHIMISTE, REMPLI DE CUVES BOUIL-LONNANTES DONT L'UNE D'ELLES, SE DIT CONAN, POURRAIT BIEN SIGNER LA MORT DU MONSTRE...

L'ATELIER EST VIDE, CONAN Y EST SEUL...

MAIS PAS POUR LONGTEMPS !

CROM ET MITHRA ! TU VEUX ENCORE TE BATTRE ?

EN UN MOT, BARBARE ?

OUI !!

GRRARRGHHHH

PAR ISHTAR, MONSTRE...

GRRARRGHH

... JE JURE DE TE DÉTRUIRE...!!

CONAN A DÉJÀ PÉNÉTRÉ DANS CES ATELIERS OÙ LES ALCHIMISTES ET SORCIERS SE LIVRENT À LEUR MAGIE NOIRE...

ET IL A SOUVENT REMARQUÉ QUE CES CUVES CONTIENNENT DES SUBSTANCES TRÈS CORROSIVES...

DES ACIDES ! ET CETTE CUVE-LÀ SEMBLE EN RENFERMER UNE VARIÉTÉ TRÈS PUISSANTE...

DU MOINS...

... C'EST CE QU'ON PEUT PENSER, À EN JUGER PAR LES CRIS DE LA CRÉATURE ET SES EFFORTS DÉSESPÉRÉS POUR EN SORTIR.

DES EFFORTS QUI CESSENT, ISHTAR SOIT LOUÉE, DÈS QUE SES TISSUS CORPORELS SE SONT DISSOUS...

CONAN ! GRÂCE AUX DIEUX, TU N'ES PAS BLESSÉ !

JE T'AI SUIVI QUAND TU AS QUITTÉ LE CAMP ! JE SUIS VENUE AUSSI VITE QUE POSSIBLE !

POURQUOI, FEMME ?

POUR IMPLORER TON PARDON ! POUR T'AVOUER QUE...

... QUE TU M'ESPIONNAIS POUR LE COMPTE DE GABRELLE POK ?

QUE TU FEIGNAIS D'AVOIR DES SENTIMENTS POUR MOI AFIN DE ME DÉTRUIRE ?

INUTILE DE ME LE DIRE, FEMME ! JE L'AVAIS COMPRIS DÈS LE DÉBUT !

"J'AVOUE QUE TU M'AS ABUSÉ LA PREMIÈRE FOIS, QUAND TU AS JETÉ L'EXTRAIT DE LOTUS DANS LE FEU...

"... ET QUE JE ME SUIS RÉVEILLÉ, EN PROIE À DES DÉMONS IMAGINAIRES...!

"MAIS LE LENDEMAIN, MES SENTINELLES M'ONT RAPPORTÉ CE QU'ELLES AVAIENT VU LA VEILLE...

"AUSSI, LA NUIT SUIVANTE, JE SUIS RESTÉ ÉVEILLÉ ET JE T'AI VUE FAIRE...

"PRENANT GARDE DE NE PAS INSPIRER LES FUMÉES TOXIQUES, J'AI FEINT DE VOIR ET DE COMBATTRE LES DÉMONS...

"JE T'AI FAIT SURVEILLER...

"ET QUAND TU AS ENVOYÉ LE MESSAGE AVEC L'HEURE ET LA DATE DE NOTRE ATTAQUE PRÉVUE...

"... MES COMPÈRES ONT ABATTU LE PIGEON QUI LE PORTAIT...

"ILS ONT LU LA NOTE...

"... ET L'ONT ENVOYÉE À SA DESTINATION PAR UN AUTRE OISEAU !

"MES CRISES DE DÉMENCE ÉTAIENT UNE RUSE ! QUANT AUX DÉSERTIONS QUE TU AS VUES, ELLES ÉTAIENT SIMULÉES..."

ALORS TU VOIS, TOUTES TES MANIGANCES N'ONT FAIT QUE M'AIDER **MOI** !

V-VRAIMENT ?

OUI ! L'ATTAQUE DE LA VILLE NOUS AURAIT COÛTÉ BEAUCOUP D'HOMMES ! AINSI, NOUS AVONS PU ATTIRER L'ARMÉE DE MAKLOS DANS LA PLAINE ET LA DÉTRUIRE !

T-TU TE TROMPES SUR UN POINT, CONAN.

AU DÉBUT, MES SENTIMENTS POUR TOI ÉTAIENT FEINTS, MAIS APRÈS...

OUI, CELA AUSSI JE LE SAIS ! VOILÀ POURQUOI JE VEUX TOURNER LA PAGE !

APRÈS TOUT, NOUS AVONS UN PALAIS POUR NOUS, ET UN LIT ROYAL SI GIGANTESQUE, À CE QU'ON M'A DIT, QU'UNE DANSEUSE ET UN BARBARE POURRAIENT S'Y PERDRE DES JOURS ENTIERS !

Le colosse d'Argos

Colossus of Argos
The Savage Sword of Conan 80
(septembre 1982)

Lors d'une trêve dans les guerres opposant les royaumes hyboriens, Conan retourne brièvement dans sa Cimmérie natale. Mais l'amour de l'aventure le conduit de nouveau en direction du sud, vers le royaume côtier prospère d'Argos...

(Adapté de *Parcours probable de Conan* par Miller et Clark.)

Scénario : Michael Fleisher
Dessin : Alfredo Alcala

SCÉNARIO : MICHAEL FLEISHER DESSIN : ALFREDO ALCALA

... CE QUI VOUS EXPOSE À UN COUP D'ESTOC...

QUE DIABLE...!?

... SUIVI D'UNE ATTAQUE LATÉRALE CINGLANTE...

HUNH...!?

UNNFFF !

... ET ENFIN...

ASSEZ, BARBARE ! TU T'ES BIEN EXPLIQUÉ !

JE CÈDE !

TU ES UN BRILLANT HOMME D'ÉPÉE AINSI QU'UN BRAVE SOLDAT, CONAN ! JE REMERCIE LES ÉTOILES QU'IL S'AGISSAIT D'UN SIMPLE ENTRAÎNEMENT !

VOUS VOUS SOUS-ESTIMEZ, EXCELLENCE ! VOUS COMBATTEZ MIEUX QUE LA PLUPART DES JEUNES HOMMES !

ET VOUS SERIEZ UN MEILLEUR ÉPÉISTE ENCORE...

... SANS CE **MIRE*** TROP ZÉLÉ QUI VOUS SAIGNE DEUX FOIS PAR JOUR POUR AMÉLIORER VOTRE SANTÉ !

*L'ÉQUIVALENT D'UN MÉDECIN À L'ÈRE HYBORIENNE

HA ! HA ! JE VOIS CE QUE TU VEUX DIRE, CIMMÉRIEN !

AH ! VOUS VOILÀ, MAJESTÉ ! ENGAGÉ DANS UN DUEL EXTÉNUANT, CONTRAIREMENT À TOUTES MES RECOMMANDATIONS !

QUAND ON PARLE DU DIABLE, CONAN ! ALORS TU VIENS DE NOUVEAU ME SAIGNER, **DERR MAAG** ?

BIEN SÛR, VOTRE ALTESSE ! VOUS SAVEZ AUSSI BIEN QUE MOI QUE VOTRE SANTÉ EST FRAGILE ! LA SAIGNÉE EST LE SEUL MOYEN DE RÉTABLIR L'ÉQUILIBRE ENTRE VOS HUMEURS.

VENEZ, MAJESTÉ, AVANT QUE JE PERDE PATIENCE !

NE DEVIENS JAMAIS MALADE OU VIEUX, CONAN ! CELA T'ÉPARGNERA DE TELS TOURMENTS !

CONAN HAUSSE LES ÉPAULES PAR SYMPATHIE, MAIS IL NE DIT RIEN, MÊME SI LES PRATIQUES DES HOMMES CIVILISÉS LUI SEMBLENT PARFOIS RÉPUGNANTES...

ET LE BON ROI TAHREND ET SES MIRES SONT LE CADET DES SOUCIS DE CONAN, CE SOIR-LÀ, TANDIS QUE, DANS UNE TAVERNE MESSANTIENNE, IL SE MÊLE AUX MARINS LOCAUX POUR ÉCLUSER UNE OU DEUX CHOPES DE BIÈRE ARGOSSIENNE...

OU PEUT-ÊTRE TROIS ? LE PUISSANT CIMMÉRIEN A TOUJOURS ÉTÉ MEILLEUR POUR DESCENDRE LES CHOPES QUE LES COMPTER...

CONAN LÈVE SON REGARD...

PSST, BARBARE ! RÉGALE DONC TES YEUX ! DÉTACHE-LES DE CE VERRE POUR LES PORTER SUR UNE VISION PLUS SENSUELLE !

CE SONT LES YEUX DE LA FILLE QUI ATTIRENT D'ABORD SON ATTENTION : AUSSI VERTS ET PROFONDS QUE L'OCÉAN...

UN HOMME DAMNERAIT SON ÂME POUR Y PLONGER...!

MAIS D'AUTRES CHARMES CAPTENT AUSSI L'ATTENTION DE CONAN...

DES CHARMES QUE LA SÉDUCTRICE N'EST PAS AVARE DE MONTRER AU COURS DE SA DANSE VOLUPTUEUSE.

ET SA RÉACTION À ELLE EST ASSEZ SEMBLABLE, À EN JUGER PAR SES DÉHANCHEMENTS ET SES YEUX ARDENTS DÉVORANT LES SIENS...

LA RÉACTION DE CONAN EST CELLE QUE L'ON PEUT ATTENDRE D'UN BARBARE AU SANG CHAUD...

MAIS ALORS QUE LA DANSE SE TERMINE ET QUE CONAN SE LÈVE POUR S'APPROCHER DE LA JEUNE FEMME...

TOI ! BARBARE !

BAS LES PATTES, CHIEN ! SI QUELQU'UN DOIT S'ACCOUPLER AVEC CETTE DONZELLE, C'EST UN **ARGOSSIEN** DE NAISSANCE ET NON UN POUILLEUX DE **BARBARE** !

MITHRA SOIT LOUÉ ! **DEUX** PUISSANTS MÂLES QUI ME FONT LA COUR !!

AU NOM D'ISHTAR, COMMENT VAIS-JE POUVOIR CHOISIR ?

VOILÀ QUI DEVRAIT T'AIDER À FAIRE TON CHOIX !

UNNGHHH !

PAR ISHTAR ! LE BARBARE L'A MIS K.-O. D'UN SEUL COUP !

IL LUI A AUSSI BRISÉ LA MÂCHOIRE, APPAREMMENT !

BON, FEMME ! ON Y VA ?

AVEC PLAISIR, BARBARE ! ON PEUT ALLER À MA...

ET RISQUER DE VOIR NOTRE SOIRÉE GÂCHÉE PAR UN **AUTRE** DE TES FERVENTS ADMIRATEURS ?

NON, ALLONS PLUTÔT DANS MES APPARTEMENTS AU PALAIS !

OHHHH !

ET SI TU ES À MOITIÉ AUSSI PASSIONNÉE QUE TU ES AVENANTE, J'USERAI DE MON INFLUENCE POUR QUE TU DEVIENNES DANSEUSE DU ROI !

ET LA JEUNE FEMME AUX YEUX ÉMERAUDE SE MONTRE EN EFFET PASSIONNÉE, COMME L'ATTESTENT LEURS ÉBATS AMOUREUX...

UNE NUIT DE PLAISIR, QUI LAISSE PEU DE PLACE AU SOMMEIL...

ET À L'AUBE...

TU ES LE PREMIER BARBARE QUE J'AIE CONNU, CONAN ! ET L'EXPÉRIENCE M'A PLU ! MAIS JE TE PRÉVIENS, JE SUIS EXTRÊMEMENT **POSSESSIVE** QUAND JE ME DONNE TOUT ENTIÈRE À UN HOMME !

CELA NE ME POSE AUCUN PROBLÈME !

LES FEMMES JALOUSES SONT LES PLUS ARDENTES !

RESTE ICI ! JE REVIENDRAI DÈS QUE J'AURAI RENCONTRÉ LE ROI !

MAIS LORSQUE CONAN SORT DANS LE COULOIR...

BONJOUR, CONAN ! COMMENT VAS-TU EN CE BEAU MATIN DE PRINTEMPS ?

REINE WRENNA ! QU'EST-CE QUI VOUS AMÈNE EN CE LIEU RECULÉ DU PALAIS ?

C'EST UNE QUESTION IDIOTE, CIMMÉRIEN ! TU AS DÛ REMARQUER MON ATTIRANCE POUR TOI DEPUIS QUE TU ES ENTRÉ AU SERVICE DE MON MARI !

LE ROI EST VIEUX ET MALADE, CONAN ! CELA FAIT DES LUSTRES QU'IL N'A PAS FAIT PREUVE DE... VIRILITÉ ENVERS MOI !

MAIS JE SUIS ENCORE JEUNE... ET AGRÉABLE À REGARDER, N'EST-CE PAS ? JE...

OUI, VOUS ÊTES RAVISSANTE, MAJESTÉ !

ET QUEL HOMME NE S'ESTIMERAIT PAS HEUREUX DE PARTAGER SA VIE ET SON TRÔNE AVEC UNE SI BELLE FEMME !

MAINTENANT, EXCUSEZ-MOI, J'AI À FAIRE !

CEPENDANT, SUR UN QUAI BORDÉ DE COLONNES DE MARBRE NON LOIN DU PALAIS, LE ROI TAHREND D'ARGOS S'APPUIE D'UNE MAIN TREMBLANTE SUR SA CANNE, EN REGARDANT MÉLANCOLIQUEMENT LA MER ÉCUMEUSE...

BIEN-TÔT...

VOUS M'AVEZ DEMANDÉ DE VOUS REJOINDRE ICI, MAJESTÉ ?

OUI, CONAN !

CAR JE SAIS QUE MES JOURS SONT COMPTÉS, ET JE VEUX QUE TU M'AIDES À RÉALISER MON DERNIER RÊVE !

"IL Y A VINGT ANS, AU DÉBUT DE MON RÈGNE, J'AI APPRIS QUE LE ROI DE KOTH CONSTITUAIT UNE IMMENSE ARMÉE POUR ENVAHIR ET SOUMETTRE ARGOS...

"ARGOS ÉTAIT ALORS UNE NATION PUISSANTE. UNE INVASION AURAIT PROVOQUÉ UNE GUERRE LONGUE ET COÛTEUSE, AVEC DES MILLIERS DE MORTS DE CHAQUE CÔTÉ...

"CERTAINS DE MES MINISTRES ME CONSEILLÈRENT DE NÉGOCIER POUR RÉPONDRE À LA MENACE KOTHIENNE. D'AUTRES SUGGÉRÈRENT DE LANCER UNE ATTAQUE-SURPRISE...

"MAIS JE CONÇUS UN MEILLEUR PLAN...

"FEIGNANT D'IGNORER SES INTENTIONS, J'INVITAI LE ROI DE KOTH ET SON ENTOURAGE À UNE VISITE D'ÉTAT POUR DISCUTER SOI-DISANT DE COMMERCE ET D'AMITIÉ...

"ET COMME IL EST COUTUMIER DANS CE GENRE DE VISITES, J'INVITAI LES KOTHIENS À ASSISTER À UNE REVUE DE NOS TROUPES À L'ENDROIT OÙ NOUS NOUS TENONS...

"MAIS SOUDAIN, AU BEAU MILIEU DE LA CÉRÉMONIE...

"... J'ORDONNAI À UN BATAILLON D'ÉLITE DE MES TROUPES DE S'ÉCARTER DE LA PARADE POUR SE DIRIGER DROIT DANS LA MER ! LES BRAVES OBÉIRENT SANS PROTESTER...

"LES KOTHIENS FURENT SI STUPÉFAITS PAR CETTE PREUVE D'OBÉISSANCE QU'ILS ANNULÈRENT LEUR PROJET D'INVASION ET UN CONFLIT SANGLANT FUT DONC ÉVITÉ..."

DEPUIS, JE RÊVE DE CONSTRUIRE UN MONUMENT À LA MÉMOIRE DE CES VAILLANTS SOLDATS, UNE MAGNIFIQUE STATUE D'UN GUERRIER ARGOSSIEN QUI SE DRESSERAIT COMME UN COLOSSE SUR CE FRONT DE MER !

SEUL UN HOMME AU MONDE A ASSEZ DE GÉNIE POUR RÉALISER MON RÊVE... **VARREL DORN** ! C'ÉTAIT L'UN DE MES ARTISTES DE COUR, À L'ÉPOQUE, MAIS SON JEUNE FRÈRE FIGURAIT AU NOMBRE DES GUERRIERS NOYÉS...

AUSSI A-T-IL QUITTÉ LA COUR EN COLÈRE POUR TRAVAILLER AU SERVICE DU ROI DE KOTH ! VA LÀ-BAS, CONAN, ET SUPPLIE-LE DE REVENIR POUR CONSTRUIRE CE COLOSSE !

LE CIMMÉRIEN ACQUIESCE SI-LENCIEUSEMENT...

MAIS LORSQU'IL REVIENT À SES APPARTEMENTS...

PAR ISHTAR, VOILÀ CE PORC !

ÉTRIL-LONS-LE JUSQU'À LA MORT !

JE NE SAIS PAS POURQUOI VOUS ME CHERCHEZ DES NOISES, FILS DE CHACAL...

AAGGHHH !

UNNGHH !

... MAIS QUELQUE CHOSE ME DIT QU'UNE CER-TAINE DANSEUSE TAPIE DERRIÈRE CE PILIER ME DONNERA DES EXPLICATIONS !

LÂCHE-MOI, BRUTE !

JE LE FERAI, DIABLESSE, DÈS QUE J'AURAI BRISÉ TON JOLI BRAS EN DEUX !

NON, JE T'EN PRIE ! JE VAIS TOUT T'EXPLIQUER !

JE T'AI VU CE MATIN DANS LE COULOIR AVEC LA REINE !

JE T'AVAIS AVERTI QUE J'ÉTAIS JALOUSE ! ET UNE BONNE ROSSÉE AURAIT ÉTÉ UN MOYEN DE ME VENGER !

HA ! HA ! ALORS VOILÀ CE QUI TE TOURMENTAIT !

MAIS TU N'AS PAS À T'INQUIÉTER, PAR CROM ! LA REINE NE M'INTÉRESSE PAS !

PAR CONTRE, J'AI BIEN PEUR DE NE PAS TE VOIR PENDANT UN MOMENT. CAR JE DOIS ALLER À KHORSHEMISH EN MISSION POUR LE ROI !

TROIS CENTS LIEUES ENVIRON SÉPARENT MESSANTIA, LA CAPITALE D'ARGOS, DE LA CITÉ FORTIFIÉE DE KHORSHEMISH, ANCIENNE CAPITALE DE KOTH...

IL FAUT À CONAN PLUSIEURS SEMAINES POUR FRANCHIR CETTE DISTANCE, À TRAVERS DES PRAIRIES ET DES VERGERS...

... JUSQU'AUX PORTES DE LA VILLE, UN CENTRE DE COMMERCE DE FRUITS ET DE FABRICATION D'ARMURES, FONDÉ TROIS MILLÉNAIRES AVANT L'ÉPOQUE DE CONAN...

LA NUIT EST DÉJÀ DESCENDUE QUAND CONAN SE FRAYE UN CHEMIN DANS LA VILLE JUSQU'AU PALAIS ROYAL...

... PUIS ESCALADE DISCRÈTEMENT LE REMPART QUI L'ENTOURE...

... ET LE MUR DU PALAIS LUI-MÊME POUR ENFIN REJOINDRE LA MANSARDE DE L'ARTISTE EXPATRIÉ, **VARREL DORN**...

ET LÀ...

RETOURNER AVEC TOI EN ARGOS ? PAR MITHRA, BARBARE, C'EST CE QUE JE DÉSIRE LE PLUS !

C'EST UN ENFER POUR MOI ICI ! LE ROI ARGENTUS DE KOTH ME FORCE À CONSACRER TOUT MON TEMPS ET MES EFFORTS À UNE HORRIBLE TOMBE ROYALE QU'IL A LUI-MÊME CONÇUE !

JE DOIS SUIVRE SES AFFREUX DESSINS À LA LETTRE ET TOUTE EXPRESSION ARTISTIQUE PERSONNELLE M'EST INTERDITE !

J'AI HAÏ AUTREFOIS LE ROI TAHREND POUR AVOIR SACRIFIÉ SON BATAILLON D'ÉLITE ! MAIS DEPUIS, J'AI COMPRIS QUE C'ÉTAIT UNE SAGE DÉCISION QUI A ÉPARGNÉ DE NOMBREUSES VIES !

JE SERAI FIER DE CONCEVOIR CE COLOSSE !

BIEN ! ALORS SUIS-MOI ! J'AI UNE CORDE PENDUE À LA FENÊTRE ET DEUX CHEVAUX FRAIS QUI NOUS ATTENDENT EN BAS !

BIENTÔT...

BIEN JOUÉ, BARBARE ! QUAND ON S'APERCEVRA DE MA DISPARITION, CE SERA DÉJÀ LE MATIN !

MAIS AVANT DE QUITTER KOTH, JE VOUDRAIS M'ARRÊTER À CETTE TOMBE DONT JE T'AI PARLÉ POUR PRENDRE MES OUTILS !

D'ACCORD, VARREL DORN ! MONTRE-MOI LE CHEMIN !

L'ARTISTE ARGOSSIEN CONDUIT LE CIMMÉRIEN À LA PÉRIPHÉRIE DE LA VILLE, OÙ L'IMMENSE TOMBE EST EN CONSTRUCTION...

UNE SEULE SENTINELLE GARDE LES LIEUX...

IL AURAIT MIEUX VALU POUR LE ROI DE KOTH AFFECTER TOUT UN DÉTACHEMENT...

OUHHHH !

J'AI MES OUTILS, BARBARE ! PARTONS MAINTENANT !

AU MOINS UNE CHOSE EST SÛRE ! J'EN AI FINI AVEC CETTE MONSTRUOSITÉ !

J'AI HÂTE DE TRAVAILLER SUR LE COLOSSE DU ROI TAHREND !

COMME DES OMBRES ÉVANESCENTES, LES DEUX CAVALIERS DISPARAISSENT DANS LES TÉNÈBRES DE LA CAMPAGNE KOTHIENNE...

ET DE RETOUR À MESSANTIA, DANS LA SALLE DU TRÔNE...

LES MOTS NE PEUVENT EXPRIMER MA GRATITUDE, VARREL DORN, DE TE VOIR REVENIR ICI !

J'EN SUIS AUTANT RAVI QUE VOUS, MAJESTÉ !

VARREL DORN AURA L'ENTIÈRE RESPONSABILITÉ DU PROJET ET TOUTES LES RESSOURCES DE MON ROYAUME SERONT À SA DISPOSITION !

QUANT À TOI, PON K'TAR, TU M'AS SERVI PENDANT DE NOMBREUSES ANNÉES COMME ARTISTE ROYAL !

MAIS POUR CE PROJET-CI, TU SERAS L'ASSISTANT DE VARREL DORN !

EUH, BIEN SÛR, EXCELLENCE ! J'EN SERAI HONORÉ !

PARFAIT ! JE...

UNNNNHHHH !

PAR MITHRA ! LE ROI A EÛ UNE AUTRE ATTAQUE !

VITE, ALLEZ CHERCHER CE MAUDIT MIRE, ET PRÉPAREZ SON LIT !

CEPENDANT, À KHORSHEMISH, DANS LA SALLE DU TRÔNE DU ROI ARGENTUS DE KOTH...

TU AS DES NOUVELLES POUR MOI, CAPITAINE H'AR DA'AN ?

OUI, EXCELLENCE ! SELON NOS AGENTS EN ARGOS, LE ROI TAHREND PROJETTE LA CONSTRUCTION D'UN MONUMENT GÉANT SUR LA CÔTE MESSANTIENNE !

HUM ! CE QUI EXPLIQUE SANS DOUTE LA MYSTÉRIEUSE DISPARITION DE VARREL DORN !

TOUT À FAIT, MAJESTÉ !

ALORS, ÉCOUTE ! J'AI UN PLAN QUI NOUS PERMETTRA, GRÂCE À CE MONUMENT, DE DEVENIR LES MAÎTRES D'ARGOS !

PLUSIEURS MOIS ONT PASSÉ ET SUR LA CÔTE MESSANTIENNE, NON LOIN DU PALAIS ROYAL, LE TRAVAIL AVANCE VITE SUR LE MAGNIFIQUE MÉMORIAL AUX GUERRIERS MARTYRS D'ARGOS...

ALLEZ ! IL FAUT PLUS D'ÉCHAFAUDAGE !

UN PEU DE PATIENCE, MALÉDICTION !

ET TOUT PRÈS DE LÀ, DANS LA TENTE DE L'ARTISTE...

SALUT À TOI ! COMMENT VA LE TRAVAIL, CE MATIN ?

MIEUX ET PLUS VITE QUE JE N'AURAIS PU L'IMAGINER, CONAN ! JE REGRETTE SEULEMENT QUE LE ROI SOIT TROP MALADE POUR NOUS RENDRE VISITE !

ET TON ASSISTANT, **PON K'TAR** ? IL N'AVAIT PAS L'AIR RAVI, L'AUTRE JOUR, QUAND LE ROI T'A NOMMÉ CHEF DE SON PROJET À SA PLACE !

C'EST VRAI, BARBARE ! J'AI POURTANT ESSAYÉ DE L'AMADOUER EN LE CHARGEANT DE LA CONSTRUCTION DE LA TÊTE DE LA STATUE, QUI A LIEU SUR UN SECOND SITE, À QUELQUES LIEUES DE LÀ !

D'AUTRES SEMAINES PASSENT, ET BIENTÔT LE MONOLITHE GÉANT EST PRESQUE ACHEVÉ...

IL NE RESTE PLUS, EN FAIT, QUE LA TÊTE DE LA STATUE, QUI DOIT ÊTRE ACHEMINÉE SUR UNE BARGE ET HISSÉE SUR LE CORPS.

C'EST UNE ŒUVRE IMPRESSIONNANTE, VARREL DORN !

ELLE EST CONFORME AUX SOUHAITS DU ROI TAHREND, CONAN...

... CE SERA L'UN DES PLUS GRANDS CHEFS-D'ŒUVRE ARTISTIQUES DU MONDE !

AUCUN DÉTAIL N'A ÉTÉ NÉGLIGÉ, DANS SA CONCEPTION OU SA CONSTRUCTION ! ET AUCUNE DÉPENSE N'A ÉTÉ ÉPARGNÉE !

"DES TERRES PROCHES ET LOINTAINES, LES PLUS BEAUX MATÉRIAUX ONT ÉTÉ APPORTÉS POUR ASSURER LA GRANDEUR ET LA QUASI-PERFECTION DE LA STATUE...

"DES LAPIS-LAZULI POUR LES YEUX ET DES ATTACHES DE CHAUSSURES ONT ÉTÉ CONVOYÉS PAR CARAVANE DU LOINTAIN KHITAÏ...

"DE L'OR ET DES PIERRES PRÉCIEUSES POUR LES BRACELETS ET D'AUTRES ORNEMENTS ONT ÉTÉ APPORTÉS À DOS D'HOMME DEPUIS LES MINES D'OPHIR...

"ET DE L'IVOIRE POLI, POUR LES MAINS ET LE VISAGE, A ÉTÉ TRANSPORTÉ PAR BATEAU, EN PROVENANCE DU ROYAUME NOIR DE KUSH...

"BIENTÔT, CONAN, LE ROI TAHREND POURRA CONTEMPLER TOUTE LA GLOIRE ET LA SPLENDEUR DE SON RÊVE ENFIN RÉALISÉ..."

CEPENDANT, PLUS TARD CET APRÈS-MIDI, ALORS QUE VARREL DORN SE REND AU SITE OÙ LA TÊTE GIGANTESQUE EST EN CONSTRUCTION...

PON K'TAR, PAR MITHRA ! LE CORPS DE LA STATUE EST TERMINÉ ! POURQUOI LA TÊTE NE L'EST-ELLE PAS ?

NOUS AVONS EU DES IMPRÉVUS ! ALORS, CESSE TES INQUISITIONS, VARREL DORN, QUE JE PUISSE CONTINUER MON TRAVAIL !

CE NE SONT PAS DES INQUISITIONS, MON AMI ! MON SEUL SOUCI EST D'EXAUCER LES DÉSIRS DE NOTRE ROI ET...

HA ! TON SEUL SOUCI EST D'ACQUÉRIR LE PLUS DE GLOIRE POUR TOI !

MAIS CETTE TÊTE EST SOUS MA RESPONSABILITÉ, PAS LA TIENNE ! ELLE SERA TERMINÉE DANS UN JOUR OU DEUX ! ALORS LAISSE-MOI TRAVAILLER EN PAIX !

MAIS PEU APRÈS, SOUS LE COUVERT D'UN BOIS TOUT PROCHE...

ALORS, VARREL DORN S'EST PLAINT DU RETARD ? MAIS IL N'EN A PAS DEVINÉ LA RAISON !

NON, KOTHIEN ! JE-JE NE PENSE PAS !

IL SAIT QUE JE SUIS EN COLÈRE CONTRE LUI, MAIS IL NE SOUPÇONNE PAS LE VÉRITABLE MOTIF DU RETARD !

TANT MIEUX, PON K'TAR !

DONC, VOICI LE PREMIER ACOMPTE DE LA RÉCOMPENSE PROMISE ! JE TE DONNERAI LE RESTE AU MOMENT DE NOTRE INVASION !

CE SOIR-LÀ, DANS LA CHAMBRE DU ROI TAHREND...

PON K'TAR SOUHAITE UTILISER DE LA NACRE À LA PLACE DE L'IVOIRE POUR LE BLANC DES YEUX DE LA STATUE ET LE CASQUE ! Y VOIS-TU UNE OBJECTION, ARTISTE ?

NON, MAJESTÉ, MAIS CELA ENTRAÎNERA UN DÉLAI SUPPLÉMENTAIRE !

OUI, J'EN SUIS CONSCIENT ! MAIS JE PRÉFÈRE ACCÉDER À SA REQUÊTE POUR NE PAS L'IRRITER DAVANTAGE !

ACCEPTERAIS-TU, CONAN, DE CONDUIRE UNE PETITE EXPÉDITION VERS LE NORD POUR CHERCHER LA NACRE ?

BIEN SÛR !

LE TYPE DE NACRE REQUIS PAR PON K'TAR NE SE TROUVE QUE DANS LES COQUILLES DE GIGANTESQUES MOLLUSQUES VIVANT DANS CERTAINS LAGONS CÔTIERS, À PROXIMITÉ DE LA FRONTIÈRE ZINGARO-ARGOSSIENNE.

PLONGER DANS CES EAUX TROUBLES CONSTITUE EN SOI UN DANGER, MAIS L'INQUIÉTUDE QUI SE LIT SUR LE FRONT DE CONAN EST MOINS DUE À CETTE APPRÉHENSION...

... QU'À L'IDÉE DE TRAVERSER CETTE ZONE BOISÉE OÙ ILS CAMPENT MAINTENANT, CONNUE POUR ÊTRE HANTÉE PAR DES DÉMONS ASSOIFFÉS DE SANG...

... DONT LA VORACITÉ EST ATTISÉE JUSQU'À LA FRÉNÉSIE PAR LA SIMPLE ODEUR DE L'HOMME...!!

GHAAAA!

CONAN !

AVEC DES HURLEMENTS TERRIFIANTS, LES MONSTRES SURGISSENT DE LA FORÊT ENVIRONNANTE, TELLE UNE HORDE SANGUINAIRE !

CONAN SE RÉVEILLE INSTANTANÉMENT. CE QUI NE LUI DONNE GUÈRE MATIÈRE À SE RÉJOUIR...

MAIS IL PEUT AU MOINS REMERCIER LE CIEL...

... QUE CES MONSTRES SOIENT DES CRÉATURES DE CHAIR ET DE FOURRURE QUI PEUVENT ÊTRE TUÉES PAR L'ACIER...!!

PRIVÉ DE SA TÊTE, LE DÉMON RELÂCHE SON ÉTREINTE MORTELLE, DES FLOTS DE SANG JAILLISSANT DE SA CARCASSE MUTILÉE...

ET AUSSITÔT, LE PUISSANT CIMMÉRIEN EST DE NOUVEAU DEBOUT...

... TAILLANT...

... FRAPPANT...

... ET TRANSFORMANT CE CHEMIN FORESTIER EN RIVIÈRE DE SANG !

LES DÉMONS SURVIVANTS NE DEMANDENT PAS LEUR RESTE...

... ET ILS DISPARAISSENT DANS LA NUIT CONSTELLÉE D'ÉTOILES...!

CONAN ET SES COMPAGNONS ONT DONC REMPORTÉ UNE VICTOIRE CETTE NUIT.

MAIS UNE VICTOIRE AMÈRE COMME TOUTES CELLES DE L'ÈRE HYBORIENNE...

CAR ILS ONT PERDU DEUX HOMMES, VICTIMES DES DÉMONS, ET UNE MONTURE...

TRAVERSANT LA FORÊT TÉNÉBREUSE SANS AUTRES INCIDENTS...

... LE PETIT GROUPE FRANCHIT À GUÉ LE PUISSANT FLEUVE TONNERRE...

... PUIS SE DIRIGE VERS LA CÔTE...

ARRIVÉ LÀ-BAS, TANDIS QUE L'AUBE RÉPAND SES PREMIÈRES LUEURS SUR LE PAYSAGE...

... CONAN, TOUS MUSCLES TENDUS, PLONGE DANS LES EAUX SAUMÂTRES D'UN LAGON INSONDABLE...

DANS LES PROFONDEURS OBSCURES, LE CIMMÉRIEN CLIGNE DES YEUX POUR S'ACCOUTUMER À LA LUMIÈRE BLÊME...

ET SOUDAIN, IL LE VOIT : L'UN DE SES MAJESTUEUX MOLLUSQUES QUI FONT LA RENOMMÉE DE CES LAGONS !

CE QUE LE CIMMÉRIEN NE VOIT PAS, PAR CONTRE, C'EST QUE SA PRÉSENCE A ALERTÉ UN AUTRE HABITANT DES LIEUX...!

... QUI CONSIDÈRE JUSTEMENT CET ENDROIT COMME SA PROPRIÉTÉ PRIVÉE !

DE PUISSANTS BRAS SEMBLABLES À DES PINCES BROIENT LE CORPS DU BARBARE COMME DANS UN ÉTAU TANDIS QUE DES CROCS AFFUTÉS S'ENFONCENT DANS SON ÉPAULE...

CHAQUE MUSCLE DE CONAN SE TEND TANDIS QU'IL SAISIT LE MONSTRE AMPHIBIE PAR LE COU...

... POUR LE LANCER VIOLEMMENT SUR UN RÉCIF CORALLIEN...

EN UN GESTE RAPIDE, IL DÉGAINE SON ÉPÉE...

... MAIS EST PROJETÉ SAUVAGEMENT EN ARRIÈRE PAR UN COUP DE QUEUE CINGLANT...

CONFIANT EN SA VICTOIRE, LE MONSTRE ARMÉ DE PINCES S'APPROCHE POUR LA MISE À MORT...

AFFAIBLI PAR SES BLESSURES, SES POUMONS PRÈS D'EXPLOSER PAR MANQUE D'AIR, CONAN PEUT SEULEMENT AGRIPPER SON ÉPÉE ET PRIER !

OUI ! PRIER CROM ET ISHTAR, ET MÊME MITHRA PENDANT QU'IL Y EST...

... POUR LUI PERMETTRE DE TUER CE MONSTRE ET DE SURVIVRE !

AU DERNIER INSTANT FATIDIQUE, LE CIMMÉRIEN PLONGE PRESTEMENT VERS LE BAS, ÉVITANT DE JUSTESSE L'ATTAQUE MEURTRIÈRE DE L'AMPHIBIEN ET ENFONÇANT SA LAME DANS SON ABDOMEN...

INUTILE DE LUI ADMINISTRER UN AUTRE COUP...

LE MONSTRE A ÉTÉ MORTELLEMENT TOUCHÉ !

CE DONT LE CIMMÉRIEN A DÉSESPÉRÉMENT BESOIN MAINTENANT...

... C'EST D'AIR...!

CROM !!

PUIS, SES POUMONS REMPLIS, IL PLONGE DE NOUVEAU SOUS LA SURFACE...

QUANT À CE MAUDIT MOLLUSQUE QU'ILS L'ONT ENVOYÉ CHERCHER...

PAR CROM, IL SEMBLE BIEN QUE CE SOIT UN JEU D'ENFANT !

HO LÀ, VOUS AUTRES ! ATTRAPEZ CETTE CHOSE ! ET FILONS DE CE MAUDIT ENDROIT !

OUI-DA !

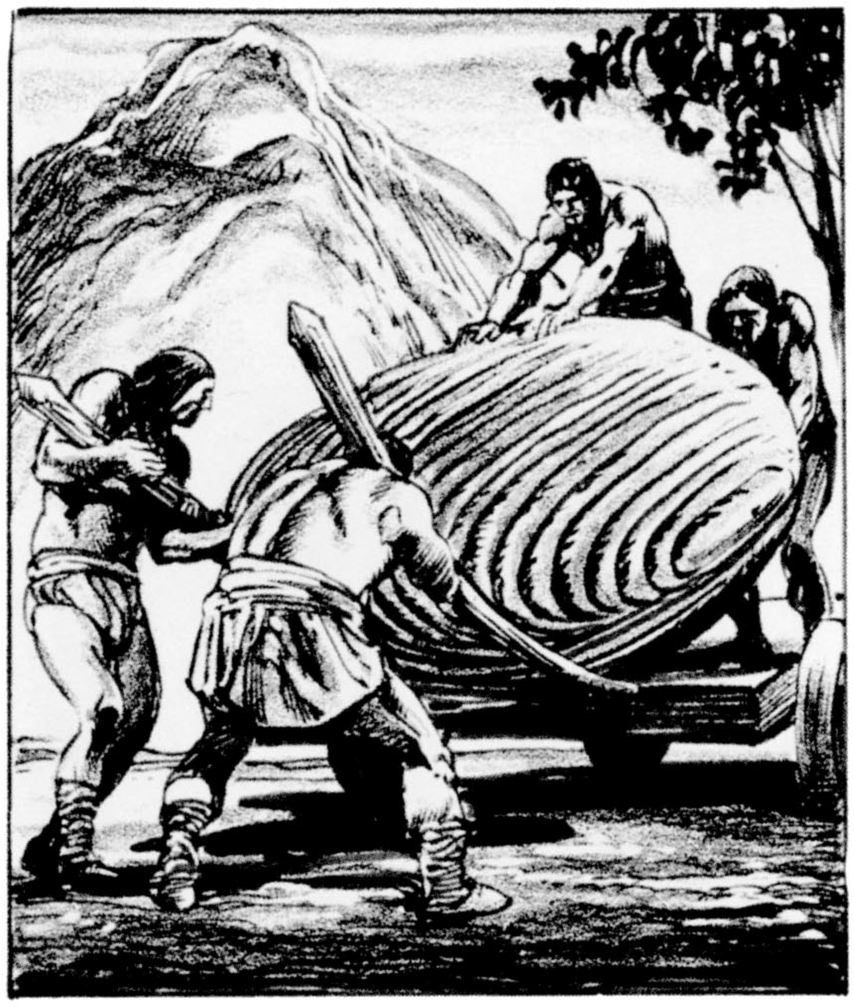

ET UNE SEMAINE PLUS TARD, LE MONUMENT ÉTANT ACHEVÉ, UNE ÉNORME FOULE REGARDE AVEC IMPATIENCE, DEPUIS LE RIVAGE, LA TÊTE COLOSSALE DE LA STATUE HALÉE LE LONG DE LA CÔTE SUR UNE BARGE, POUR ÊTRE RÉUNIE AVEC LES JAMBES ET LE TORSE DU MONOLITHE...

PARMI LA FOULE, CEPENDANT, SEUL UN CIMMÉRIEN AUX YEUX PERÇANTS SEMBLE REMARQUER QUE LA BARGE S'ENFONCE ANORMALEMENT DANS L'EAU, VU LE FAIBLE POIDS DE LA TÊTE QUI BIEN QUE MASSIVE, EST CENSÉE ÊTRE CREUSE !

MAIS LE MOMENT N'EST GUÈRE PROPICE À EXPRIMER DES SOUPÇONS, LA TÊTE ÉTANT LABORIEUSEMENT DÉCHARGÉE DE LA BARGE SUR UNE PLATEFORME ROULANTE EN BOIS...

QUELLE ÉMOUVANTE VISION, N'EST-CE PAS, CIMMÉRIEN ?

CERTES, EXCELLENCE !

... PUIS TIRÉE AVEC PEINE PAR UNE CENTAINE D'HOMMES, COUDÉE PAR COUDÉE, LE LONG DE L'ÉCHAFAUDAGE JUSQU'EN HAUT DU TORSE...

UNE FOIS LA TÊTE EN PLACE, D'AUTRES OUVRIERS SE HÂTENT DE DÉMONTER LA CHARPENTE D'ACIER...

ET UN INSTANT PLUS TARD, LE COLOSSE SE DRESSE VERS LE CIEL BLEU DANS TOUTE SA SPLENDEUR, CEINT D'UNE COURONNE DE NUAGES BLANCS ET EXPOSÉ À LA VUE DU MONDE ENTIER, EN HOMMAGE ÉTERNEL AUX VAILLANTS GUERRIERS D'ARGOS !
ET MÊME LE CIMMÉRIEN, QUI A VU ET PARFOIS FAIT CHUTER PLUS D'UN IMPOSANT MONUMENT DANS SA VIE, EST SUBJUGUÉ PAR SA MAJESTÉ !

QUEL MERVEILLEUX MONUMENT ON TE DOIT, MON ÉPOUX !

C'EST... SURTOUT VARREL DORN ET SES ASSISTANTS QUE TU DEVRAIS FÉLICITER, WRENNA... PAS MOI !

C'EST **VOTRE** INSPIRATION QUI EN EST LA CAUSE, EXCELLENCE !

OUI ! MAIS C'EST **CONAN** QUI A RENDU LE PROJET POSSIBLE EN ARRACHANT VARREL DORN AUX GRIFFES DES KOTHIENS !

CONAN NE DIT RIEN...

LE ROI EST MOURANT, LE BARBARE LE VOIT, MÊME SI CELA ÉCHAPPE AUX AUTRES...

POURTANT, LE ROUGE QUI MONTE AUX JOUES DU ROI EN REGARDANT FIÈREMENT SON COLOSSE RASSURE CONAN ; IL SE DIT QU'AU MOINS, LE SOUVERAIN PARTIRA HEUREUX...

AUSSI EST-CE UN JOUR DE BONHEUR POUR ARGOS, UN JOUR D'ALLÉGRESSE...

LA NUIT QUI VA SUIVRE SERA-T-ELLE AUSSI JOYEUSE ? SEUL UN PROPHÈTE, OU UN DIEU, POURRAIT LE DIRE...

IL N'Y A QU'UNE SENTINELLE QUI GARDE LA STATUE !

TU LA VOIS ?

BIEN SÛR, IDIOT ! JE NE SUIS PAS AVEUGLE !

NON ! NI MORT, COMME CE PAUVRE IMBÉCILE !

AAAGHH!

"LES VENTS DE KOTH SOUFFLENT VERS L'OUEST", A DIT LE VIEUX SAGE !

OUI, CAPITAINE H'AR DA'AN ! VERS L'OUEST ET ARGOS, ET PEUT-ÊTRE AU-DELÀ !

EN MÊME TEMPS QUE S'ÉCHANGENT LES MOTS DE PASSE, UNE PORTE DISSIMULÉE DANS LA TÊTE DU COLOSSE S'OUVRE SILENCIEUSEMENT...

... ET UN BATAILLON DE FANTASSINS KOTHIENS LOURDEMENT ARMÉS EN SORT ET COMMENCE À DESCENDRE FURTIVEMENT JUSQU'AU SOL...

TU DOIS ÊTRE CONTENT DE MON TRAVAIL, KOTHIEN ?

AH MAIS BIEN SÛR, PON K'TAR !

L'INVASION QUE NOUS PRÉPARONS N'AURAIT JAMAIS PU SE FAIRE SANS TOI !

"C'EST GRÂCE À TA COOPÉRATION QUE NOUS AVONS PU INTRODUIRE UNE PETITE ÉQUIPE D'ASSASSINS KOTHIENS POUR TUER TES OUVRIERS ET LES REMPLACER...

"PUIS CE SONT LES DÉLAIS QUE TU AS OBTENUS QUI NOUS ONT DONNÉ LE TEMPS D'INSTALLER UNE PORTE SECRÈTE DANS LA STATUE...

"... ET D'INFILTRER EN ARGOS, PAR GROUPE DE DEUX À TROIS HOMMES, UN BATAILLON ENTIER DE TROUPES KOTHIENNES QUI SE SONT CACHÉES DANS LA TÊTE, EN ATTENDANT QUE JE DONNE L'ORDRE D'ATTAQUER."

DANS UNE HEURE, LE PALAIS ROYAL SERA SOUS MON CONTRÔLE. ET À MON SIGNAL, LE RESTE DE NOTRE ARMÉE POSTÉE À LA FRONTIÈRE OCCUPERA TOUTES LES VILLES-CLÉS D'ARGOS !

TU N'AS PAS OUBLIÉ LA DEUXIÈME MOITIÉ DE MA RÉCOMPENSE, KOTHIEN ?

NON, JE NE L'AI PAS OUBLIÉE !

UNNGHHH!

MAIS L'OR EST DEVENU SI PRÉCIEUX QUE CE SERAIT DOMMAGE DE S'EN DÉFAIRE, NON ?

LA LUNE N'EST QU'UN FIN CROISSANT DANS LE CIEL NOIR LORSQUE LE CAPITAINE H'AR DA'AN ET SES MARAUDEURS KOTHIENS REMONTENT LA PENTE ROCHEUSE QUI SÉPARE LE PORT MESSANTIEN DU PALAIS ROYAL...

S'EMPARER DU PALAIS DEVRAIT ÊTRE AUSSI FACILE QUE D'ARRACHER UNE SUCRERIE KHAURANIENNE À UN NOURRISSON...

C'EST DU MOINS CE QU'IMAGINENT LES KOTHIENS TROP CONFIANTS...

NE TIREZ PAS AVANT QUE JE VOUS EN DONNE L'ORDRE !

MAINTE-
NANT !

ET UNE VOLÉE MORTELLE DE FLÈCHES ARGOSSIENNES DÉMONTRE AUX KOTHIENS COMBIEN L'IMAGINATION PEUT ÊTRE TROMPEUSE...!!

ÉPÉISTES EN PREMIÈRE LIGNE ! ... CES MAUDITS KOTHIENS VONT ÊTRE ACCULÉS À LA MER !

AAAGGHH !

MAIS... COM-
MENT ?!?

COMMENT ? OH, CE N'ÉTAIT PAS VRAIMENT DIFFICILE !

UNNGHH !

LA TÊTE DU COLOSSE, RAPPELEZ-VOUS, ÉTAIT ANORMALEMENT LOURDE. TOUT LE MONDE POUVAIT LE CONSTATER, MAIS SEUL CONAN L'A FAIT !

GHAAA !

IL NE RESTAIT PLUS QU'À DÉCOUVRIR CE QUI ÉTAIT CACHÉ DANS CETTE TÊTE MASSIVE...

MERCENAIRE ET NON DEVIN, CONAN NE POUVAIT RÉPONDRE À CETTE QUESTION...

GNNNNH...

DU MOINS...

... JUSQU'AU MOMENT OÙ, CACHÉ AU MILIEU DES ROCHERS PRÈS DE LA MER, IL VIT LA PORTE SECRÈTE S'OUVRIR ET LES TUEURS KOTHIENS COMMENCER À DESCENDRE...

UNHHHH !

CE QUI EST SÛR EN TOUT CAS, C'EST QUE CHACUN DE CES SOLDATS VA ÊTRE JETÉ EN PÂTURE AUX POISSONS DE LA MER OCCIDENTALE !

VOYANT SES HOMMES MASSACRÉS COMME DES MOUTONS OPHIRIENS, LE CAPITAINE H'AR DA'AN SE RAPPELLE SOUDAIN UN ANCIEN PROVERBE...

À SAVOIR :

"QUI FUIT UN COMBAT..."

TU AS GAGNÉ CETTE BATAILLE, BARBARE, MAIS TU LE REGRET-TERAS !

JE VAIS DÉTRUIRE CETTE PRÉCIEUSE STAT...

"... VIVRA POUR..."

UHHRRK...

OU PAS !

CERTAINS APHORISMES SONT PLUS PERTINENTS QUE D'AUTRES !

LE LENDEMAIN MATIN...

LE ROI TAHREND N'EST PLUS, CONAN ! IL EST MORT CETTE NUIT DANS SON SOMMEIL, COMME UN ENFANT QUI DORT, HEUREUX QUE SON GRAND RÊVE AIT ÉTÉ ACCOMPLI !

C'ÉTAIT UN BON ROI, MA DAME. IL MANQUERA À ARGOS.

COMME TU LUI MANQUERAS SI TU NOUS QUITTES, CONAN ! JE RÈGNERAIS AVEC PLUS DE CONFIANCE SI TU TE JOIGNAIS À MOI !

JE JURE QUE CELA N'IMPLIQUERAIT AUCUNE AUTRE OBLIGATION, CIMMÉRIEN. TU N'AURAS PAS À ÊTRE MON ÉPOUX SI TU NE LE DÉSIRES PAS !

C'EST UNE OFFRE GÉNÉREUSE, REINE WRENNA ! ET JE SUIS PEUT-ÊTRE FOU DE LA DÉCLINER ! MAIS JE POURSUIS MOI AUSSI UN RÊVE...

UN RÊVE, BARBARE ?

OUI ! CELUI D'AVOIR UN TRÔNE BIEN À MOI, SANS ALLÉGEANCE À AUCUN ROI OU REINE !

CECI DIT, CONAN REGAGNE SES APPARTEMENTS ET APRÈS AVOIR RASSEMBLÉ SES MAIGRES EFFETS, IL PREND CONGÉ D'UNE CERTAINE DANSEUSE AUX YEUX SOMBRES...

PUIS IL QUITTE ARGOS POUR DE NOUVEAUX HORIZONS. CAR LA VIE PEUT ÊTRE BELLE PARTOUT, POUR PEU QUE L'ON AIT UNE ÉPÉE À POIGNÉE DE BRONZE... ET UN BRAS ASSEZ FORT POUR LA MANIER !

Le Palais du Plaisir !

The Palace of Pleasure!
The Savage Sword of Conan 81
(octobre 1982)

Après avoir été capturé par les Hyperboréens, Conan s'est échappé et, en direction du sud, il est entré en Zamora. À cette époque, le Cimmérien a environ dix-sept ans.

(Adapté de *Parcours probable de Conan* par Miller et Clark.)

Scénario : Michael Fleisher
Dessin : John Buscema et Ernie Chan

LE PALAIS DU PLAISIR !

SCÉNARIO : MICHAEL FLEISHER DESSIN : JOHN BUSCEMA ENCRAGE : ERNIE CHAN

AUSSI, QUI PARMI NOUS POURRAIT REPROCHER À UN JEUNE CIMMÉRIEN FATIGUÉ DE S'ARRÊTER POUR CONTEMPLER CETTE SCÈNE JOYEUSE...

... UNE SCÈNE QUI VA CEPENDANT ÊTRE BRUTALEMENT PERTURBÉE...

... PAR DES HURLEMENTS DE TERREUR...!!

PAR MITHRA ET ISHTAR !

AU SECOURS ! GAAH ! PITIÉ !

LE MONSTRE TENTACULAIRE N'EST NULLEMENT ÉMU PAR LES CRIS ANGOISSÉS DE LA JEUNE FILLE...

AU CONTRAIRE DU PUISSANT CIMMÉRIEN !

COMME UN AIGLE DE TURAN, IL S'ÉLANCE DE L'À-PIC...

ET TEL UN REQUIN DE LA VILAYET, IL PLONGE DANS LES PROFONDEURS VERDÂTRES DE LA RIVIÈRE...

AVEC LA VITESSE DE L'ÉCLAIR, IL SE RUE SUR LE MONSTRE, EN POUSSANT UN CRI DE GUERRE TANDIS QU'IL SORT SON ÉPÉE DE SON FOURREAU...

ET DE SES MUSCLES SAILLANTS, IL FEND LE CERVEAU DU MONSTRE EN DEUX, D'UN COUP DE LAME RAGEUR...

ACCROCHE-TOI, FEMME ! TU ES SAUVÉE !

LOUÉS SOIENT... LES DIEUX !

MMM ! QUELLE BELLE CRINIÈRE SENSUELLE, LES FILLES ! ET VOUS AVEZ VU CES MUSCLES ?!

J'AURAIS BIEN AIMÉ QUE CE SOIT **MOI** QU'IL SAUVE DE CE MONSTRE !

QUI ÊTES-VOUS ? ET D'OÙ VENEZ-VOUS ?

NOUS SOMMES DES FILLES DE JOIE DU **PALAIS DU PLAISIR** DE MADAME X'ARTHALLA À SHADIZAR !

LE PALAIS DU PLAISIR ?

TU N'EN AS PAS ENTENDU PARLER ? TU **DOIS** ÊTRE NOUVEAU À ZAMORA !

OUI ! ET IGNORANT DE LA CIVILISATION ET DE SES MERVEILLES DÉCADENTES !

TIENS ! PRENDS CE JETON D'IVOIRE, BARBARE ! IL TE DONNERA DROIT À UNE NUIT DE PLAISIR CHARNEL !

VIENS AU PALAIS ET DEMANDE-MOI, **NADIA** ! JE TE JURE QUE TU NE REGRETTERAS PAS D'ÊTRE VENU !

JE RISQUE BIEN DE TE PRENDRE AU MOT, FEMME !

BIENTÔT LA NUIT TOMBE ET LA LUNE SCINTILLE AU-DESSUS DES ARBRES COMME DE L'OR MARTELÉ.

SHADIZAR ? POURQUOI PAS ?

CE PEUT ÊTRE UN ENDROIT AUSSI INTÉRESSANT QU'UN AUTRE !

SILK

SHADIZAR LA PERVERSE, CAPITALE FORTIFIÉE DE ZAMORA ET SIÈGE DE SA MONARCHIE...

ICI, DES CATINS DÉPLOIENT LEURS CHARMES DEVANT CHAQUE PORTE ET LE NIVEAU DE DÉBAUCHE AUQUEL UN HOMME PEUT ASPIRER EST PROPORTIONNEL À LA TAILLE DE SON PORTE-MONNAIE...

CONAN N'EST HÉLAS QU'UN PAUVRE BARBARE, MAIS MALGRÉ SES FAIBLES MOYENS...

... IL Y A TOUJOURS UNE FEMME PRÊTE À LUI ACCORDER SES FAVEURS GRATUITEMENT...

MALHEUREUSEMENT, CELLE-CI EST LÉGÈREMENT PLUS DODUE QUE LE SOUHAITERAIT CONAN...

ET PIRE ENCORE...

... ELLE POSSÈDE DÉJÀ UN ARDENT ADMIRATEUR...!!

AH TE VOILÀ, SALE TRAÎNÉE !

OHHHH

ÔTE TES PATTES DE CETTE DAME, CHIEN...

... SI TU NE VEUX PAS QUE JE LAVE LE PLANCHER AVEC TON SANG !

HA ! HA ! ALORS, ÇA TE DÉMANGE, UN **COMBAT À POINTE** AVEC LE VIEUX GONEK, JEUNE CHIOT ?

J'AI DÉJÀ GAGNÉ PLUS DE QUARANTE COMBATS À POINTE SANS LA MOINDRE ÉGRATIGNURE ! QUE DIS-TU DE ÇA ?

EN VÉRITÉ, LE JEUNE CONAN NE SAIT MÊME PAS CE QU'EST UN COMBAT À POINTE !

MAIS IL VA BIENTÔT LE DÉCOUVRIR...

LES ANTAGONISTES S'AFFRONTENT, FACE À FACE AUTOUR D'UNE TABLE EN BOIS, LEURS BRAS GAUCHES ATTACHÉS ENSEMBLE AVEC DES LANIÈRES DE CUIR, ET LEURS MAINS DROITES ENVELOPPÉES D'UN GANT DE CUIR TERMINÉ PAR UNE POINTE DE FER ACÉRÉE...

DIX PIÈCES D'ARGENT SUR GONEK !

JE PRENDS LE PARI !

OUI ! ET J'ÉCRASERAI...

UNNGHHH !

ZUT ! RATÉ !

CERTES ! MAIS PAS DE BEAUCOUP !

DE SI PEU, D'AILLEURS, QUE LE CIMMÉRIEN NE VEUT PAS OFFRIR À SON ADVERSAIRE UNE SECONDE CHANCE DE PORTER UN COUP FATAL !

GONEK NE VA FAIRE QU'UNE BOUCHÉE DE SON ADVERSAIRE !

C'EST SÛR ! IL VA LE RÉDUIRE EN BOUILLIE !

PEUT-ÊTRE !

MAIS DIFFICILE D'ÉCRASER QUOI QUE CE SOIT AVEC UNE CAGE THORACIQUE DÉFONCÉE...

GHAAAA !

SANS PARLER D'UNE MÂCHOIRE FRACTURÉE ET D'UN CRÂNE BRISÉ !

GNNGHH...

MAINTENANT, SI JE PEUX ÔTER RAPIDEMENT CES MAUDITES **LANIÈRES**...

... JE POURRAI...

TU POURRAS VENIR AVEC NOUS, BARBARE !

COMMENT EST L'AUTRE ?

RAIDE MORT, CAPITAINE !

CE N'EST PAS BON POUR TOI, BARBARE ! D'AUTANT QUE LE COMBAT À POINTE EST ILLÉGAL !

OUI ! ZAMORA EST UN PAYS CIVILISÉ !

PEU APRÈS, DANS LE QUARTIER DES GARDES DU PALAIS ROYAL...

TU RISQUES UN LONG SÉJOUR AU CACHOT, CIMMÉRIEN ! SA MAJESTÉ NE TOLÈRE PAS LES DUELS À MORT DANS LES TAVERNES PUBLIQUES !

... UN SOMBRE CACHOT JUSQU'À UN ÂGE AVANCÉ OU UNE CHANCE DE NOUS REJOINDRE ?

RIEN NE ME RÉJOUIRAIT PLUS QUE DE DEVENIR UN GARDE ROYAL ZAMORIEN, CAPITAINE !

MAIS ELLE A AUSSI BESOIN DE GUERRIERS MUSCLÉS POUR RENFORCER SA GARDE D'ÉLITE. ALORS, QUE PRÉFÈRES-TU, BARBARE...

ET AINSI...

N'OUBLIE PAS QU'IL NE S'AGIT QUE D'UN ENTRAÎNEMENT, CONAN ! POUR JUGER SI TU ES ASSEZ AGILE ET ADROIT POUR FAIRE PARTIE DE LA GARDE.

ENTRAÎNEMENT ! BAH ! C'EST BON POUR LES EUNUQUES ET LES HERMAPHRODITES, PAS POUR LES VRAIS COMBATTANTS !

SI CE CHIOT BARBARE VEUT NOUS REJOINDRE, QU'IL PROUVE QU'IL A LES ATTRIBUTS D'UN HOMME !

CROM !

HMM ! NE TROUVEZ-VOUS PAS QUE CETTE RECRUE EST UN SPÉCIMEN INTÉRESSANT DE FORCE VIRILE, CONSEILLER YERNAX ?

CERTES, SEIGNEUR CHAMBELLAN !

BON SANG, JALEG ! C'EST UN SIMPLE ENTRAÎNEMENT !

IL NE DEVRA PAS RETENIR SES COUPS DANS LES **RUES**, CAPITAINE...

UNHHH !

... NI CONTRE LES **TURANIENS** QUE NOUS RENCONTRERONS !

ALORS POURQUOI DIABLE...

OUFFF !

TU ES TRÈS DOUÉ POUR LA DANSE ET L'ESQUIVE, HEIN ?

MAIS MALGRÉ TES JOLIS ENTRECHATS...

... TU VAS...

UHRRK...

AAARRHHHHHH

FAIS-LUI PRÊTER SERMENT, CAPITAINE ! C'EST UN GUERRIER...

"KOFF"... NÉ...!!

VITE ! AVEC UN PEU DE CHANCE, ON POURRA PEUT-ÊTRE SAUVER CE PAUVRE IMBÉCILE !

FÉLICITATIONS, CIMMÉRIEN, ET BIENVENUE DANS LA GARDE !

PEUT-ÊTRE EST-CE L'OCCASION D'UTILISER SON JETON D'IVOIRE...

NICHÉ PARMI LES OPULENTES DEMEURES DE SHADIZAR, LE PALAIS DU PLAISIR RESSEMBLE PLUS À UN PALAIS QU'À UN BORDEL, AVEC SES DÔMES D'IVOIRE SCINTILLANTS INCRUSTÉS D'OR ET D'ARGENT...

PLUSIEURS JOURS ET NUITS SE PASSENT AVANT QUE CONAN N'OBTIENNE SA PREMIÈRE SOIRÉE DE LIBRE...

COMMENT LA **PASSER** EST LA QUESTION QU'IL SE POSE...

UN SYSTÈME D'ENTRÉES ET DE SORTIES PRIVÉES PERMET AUX CLIENTS ILLUSTRES D'ARRIVER ET DE PARTIR DISCRÈTEMENT SANS DÉVOILER LEUR IDENTITÉ, SINON AUX FILLES DE JOIE QUI LES ATTENDENT À L'INTÉRIEUR...

CONAN PÉNÈTRE DIRECTEMENT PAR L'ENTRÉE PRINCIPALE...

... OÙ...

LES SERVITEURS NE SONT PAS AUTORISÉS À L'INTÉRIEUR ! ATTENDS TON MAÎTRE DEHORS !

JE N'AI PAS DE MAÎTRE, IMBÉCILE !

MAIS J'AI ÇA !

OH ! JE VOIS !

TRÈS BIEN, ALORS ! "SNIFF" TU PEUX PASSER !

L'ENTRÉE DÉBOUCHE SUR DES APPARTEMENTS SOMPTUEUSEMENT MEUBLÉS OÙ DES FILLES DE JOIE D'UNE ENSORCELANTE BEAUTÉ SE PRÉLASSENT SUR DES DIVANS...

... OÙ MONTENT LES MAGNIFIQUES ESCALIERS DE MARBRE, EN COMPAGNIE DE CLIENTS APPARTENANT AUX CLASSES FORTUNÉES DE LA SOCIÉTÉ ZAMORIENNE. JAMAIS LE BARBARE N'AVAIT VU UNE TELLE ATMOSPHÈRE DE DÉCADENCE ET D'OPULENCE DÉBRIDÉE...

OOOH, LES FILLES ! REGARDEZ !

MMM ! VOILÀ QUI CHANGE DES NOBLES BOUTONNEUX AUXQUELS JE SUIS HABITUÉE !

TU CHERCHES DE LA COMPAGNIE, BARBARE ?

TU AURAS AU MOINS BESOIN DE **DEUX** FILLES, NON ?

OU TROIS ?

HO HO ! UNE SECONDE, MES JOLIES !

IL SE TROUVE QUE JE CHERCHE...

C'EST BON, LES FILLES ! C'EST MOI QU'IL CHERCHE !

MAINTENANT, RESTE BIEN PRÈS DE MOI, MON JEUNE AMI !

ÉGOÏSTE !

CE SERAIT DOMMAGE QUE TU TE PERDES PENDANT QUE JE TE FAIS VISITER CETTE JOLIE PETITE MAISON !

VOICI LA SALLE DES MIROIRS.

À TRAVERS DES GLACES SANS TAIN, ON PEUT OBSERVER SANS ÊTRE VUS TOUT CE QUI SE PASSE DANS LES CHAMBRES DE PLAISIR !

"LÀ, CIMMÉRIEN, TOUT HOMME PEUT VOIR SES FANTASMES RÉALISÉS...

"COMME DANS CETTE CHAMBRE DES CHÂTIMENTS..."

TU AS ÉTÉ UN VILAIN **PETIT GARÇON**, MOUSTAFFA HALID ! ET TU MÉRITES D'ÊTRE **PUNI**, HUMM ?

PAR MITHRA, OUI ! FOUETTE-MOI, **JE T'EN PRIE** ! QUE JE GOÛTE AUX DÉLICIEUSES **LANIÈRES** DE TON FOUET !

"ET CE STUPIDE PLEURNICHARD QUE TU VOIS LÀ EST L'UN DES NOBLES LES PLUS FORTUNÉS DE SHADIZAR..."

TU N'AVAIS JAMAIS VU ÇA AVANT, BARBARE ? AH, QUELLE ÂME PURE ET SIMPLE TU DOIS ÊTRE !

"VIENS DONC ET REGARDE DANS CETTE PIÈCE...

"... OÙ UN INFLUENT MARCHAND KOTHIEN ASSOUVIT SON FANTASME D'ÊTRE UN PUISSANT GÉNÉRAL COMMANDANT UNE ARMÉE DE GUERRIÈRES OBÉISSANTES...

"CET APOTHICAIRE OBÈSE NOUS REND VISITE UNE FOIS PAR SEMAINE POUR JOUER LE RÔLE D'UN SULTAN ENTOURÉ D'ESCLAVES..."

AGENOUILLE-TOI DEVANT MOI, FEMME !

JE LE PEUX, SEIGNEUR ? MERCI, SEIGNEUR !

"CET ARMATEUR MESSANTIEN SE PREND POUR UN AESIR SAUVANT UNE DEMOISELLE D'UN REDOUTABLE DRAGON...

"LE DRAGON EN QUESTION A ÉTÉ IMPORTÉ DES ROYAUMES NOIRS ET EST PRESQUE APPRIVOISÉ. D'AUTRES FANTASMES PLUS SIMPLES PEUVENT ÊTRE AUSSI ASSOUVIS...

"CELUI-CI, PAR EXEMPLE, EN REGARDE D'AUTRES BATIFOLER...

"ET CELUI-LÀ..."

JE CROIS QUE J'EN AI ASSEZ VU, NADIA !

NON, BARBARE ! PAS ENCORE ! CAR CE QUE TU VAS VOIR ICI...

"... EST TOUT BONNEMENT DE LA **SORCELLERIE** !!

"**MADAME X'ARTHALLA**, BARBARE, A LE POUVOIR DE SE TRANSFORMER À VOLONTÉ POUR COMBLER LES DÉSIRS LES PLUS FOUS...

"ELLE PEUT ÊTRE UNE RADIEUSE **DÉESSE**, COMME TU LE VOIS ICI, RESPLENDISSANTE DANS UN PARADIS ÉTOILÉ...

"... ET L'INSTANT D'APRÈS, GRÂCE À UN SORTILÈGE, SE MUER DEVANT LES YEUX DE SON SPECTATEUR...

... EN CATIN DÉVERGONDÉE OU EN FILLE DE HAREM...

... EN VIERGE INNOCENTE OU EN NYMPHE DES FORÊTS...

... EN AMAZONE OU...

"... EN TOUTE SORTE DE FILLE OU DE FEMME QU'IL EST POSSIBLE D'IMAGINER...!!"

DE TOUT CE QUE TU AS VU ICI, BARBARE, QUELLE FANTAISIE ÉROTIQUE TE SÉDUIT LE PLUS ?

COMME JE TE L'AI DIT, MES GOÛTS SONT SIMPLES !

MAIS JE SUIS CERTAIN QUE NOUS POURRONS NOUS OCCUPER AGRÉABLEMENT JUSQU'À L'AUBE !

HA ! HA ! JE N'EN AI JAMAIS DOUTÉ, BARBARE !

CETTE NUIT D'AMOUR PASSE HÉLAS TROP VITE...

ET LE LENDEMAIN MATIN, CONAN FAIT PARTIE DU GROUPE DE GARDES QUI DOIT ACCOMPAGNER LE ROI ZAMORIEN À UNE CHASSE AU DAIM DANS LA FORÊT ROYALE...

EN VOICI UN, SIRE ! REGARDEZ SES BOIS ! IL FERA UN SPLENDIDE TROPHÉE !

MAIS...

PESTE ! JE L'AI RATÉ !

MAIS PEU IMPORTE ! JE VAIS À SA POURSUITE !

BON SANG, RESTEZ AVEC LE **ROI** ! NOUS DEVONS LE PROTÉGER À CHAQUE **INSTANT** !

CEPENDANT...

PAR ISHTAR, OÙ EST CE MAUDIT ANIMAL ?

IL NE PEUT PAS ÊTRE...

QUE...?! PAR MITHRA ! QUI...!?

EST-IL POSSIBLE, MON BIEN-AIMÉ, QUE TU M'AIES DÉJÀ OUBLIÉE ?

JE SUIS SATRINA, LA JEUNE FILLE QUE TU AS AIMÉE PASSIONNÉMENT ET ÉPOUSÉE QUAND NOUS ÉTIONS JEUNES !

SATRINA ! BIEN SÛR QUE JE ME SOUVIENS ! MAIS TU ES TOMBÉE MALADE... ET UNE FIÈVRE T'A EMPORTÉE ! JE...

MAIS JE SUIS REVENUE DANS LE MONDE DES VIVANTS, MON ÉPOUX !

IL TE SUFFIT DE TE JETER DANS MES BRAS POUR DE NOUVEAU M'EMBRASSER !

JE... JE VIENS, SATRINA, MA BIEN-AIMÉE ! ME... ME VOILÀ !

QUE DIABLE...?

PLUS VITE, MAUDITE CARNE ! PLUS VITE !

ENSORCELÉ PAR LA VISION DE SA FEMME QUI SEMBLE REVENUE D'ENTRE LES MORTS, LE VIEUX ROI NE RÉALISE PAS...

... QUE QUELQUES PAS DE PLUS LE FERONT BASCULER DANS LE PRÉCIPICE...!!

SATRINA !

CROM ET MITHRA ! VOTRE **MAJESTÉ** ! QU'EST-CE QUI VOUS PREND ?

NE VOYEZ-VOUS PAS QUE RIEN D'AUTRE NE VOUS ATTEND ICI, QUE LA MORT ?

UNNFFF !

PAR LES YEUX D'ERLIK ! AS-TU PERDU LA RAISON, POUR OSER MALMENER LA PERSONNE DU ROI ?

JE POURRAIS TE...

PAR MITHRA ! SATRINA ! ELLE... ELLE A DISPARU...!

OUI ! CE N'ÉTAIT QU'UNE **APPARITION** SURNATURELLE, ET NON UNE FEMME DE CHAIR ET DE SANG !

PAR ISHTAR, TU AS RAISON, MON GARÇON ! JE TE DOIS LA VIE ! À PARTIR DE CET INSTANT, CIMMÉRIEN, TU SERAS MON GARDE DU CORPS PERSONNEL !

AUSSI PLUS TARD, LE CIMMÉRIEN S'ENDORT NON PLUS DANS LE QUARTIER DES GARDES, MAIS DANS UNE CHAMBRE CONFORTABLE BIEN À LUI, À CÔTÉ DE CELLE DU ROI...

LES FENÊTRES SONT CLOSES ET LA PORTE VERROUILLÉE...

POURTANT...

LÈVE-TOI, MON ROBUSTE AMI...

... CAR J'AI UN TRAVAIL POUR TOI !

DIEUX DE L'ENFER ! QUI ES-TU, DRÔLESSE ? ET PAR HANUMAN, COMMENT ES-TU **ENTRÉE** ICI ?

PEU IMPORTE, CIMMÉRIEN ! CE QUI COMPTE, C'EST QUE TU ME FIXES DROIT DANS LES YEUX...

... ET QU'AINSI, TU SOIS INCAPABLE DE ME **DÉSOBÉIR**...!

OUI... INCAPABLE...

MAINTENANT, CIMMÉRIEN ! PENDANT QUE LE ROI DORT PROFONDÉMENT... PRENDS TA HACHE, ET **TUE**-LE...!

JE VAIS... LE TUER...!

LE REGARD VITREUX, LE CIMMÉRIEN SE LÈVE ET SORT...

LES APPARTEMENTS ROYAUX NE SONT QU'À QUELQUES PAS...

PAR LE **SANG** DE TARIM ! QUE SUIS-JE EN TRAIN DE **FAIRE** ?

JE-JE ME RAPPELLE MAINTENANT ! CETTE MAUDITE GUEUSE... M'A **ENSORCELÉ** ! ELLE M'A FORCÉ À...

PESTE ! CETTE **HACHE** ! TU... VOULAIS ME TUER !

GARDES ! GARDES ! PAR TOUT CE QUI EST SACRÉ ! À L'AIDE !

NE CRAIGNEZ RIEN, SIRE !

NOUS ARRIVONS !

QUE SE PASSE-T-IL, SIRE ?

CE RUSTRE INGRAT A ESSAYÉ DE M'ASSASSINER, **VOILÀ** CE QUI SE PASSE !

ATTRAPEZ-LE !

NON !! ÉCOUTEZ-MOI, PARBLEU !

UNNGHH !

J'AI ÉTÉ **ENSORCELÉ**, JE VOUS LE DIS !

PAR QUELQUE MAUDITE **SORCIÈRE** !

GNNGHH !

OUHHH !

BAH ! QUEL INTÉRÊT PEUT AVOIR UN HONNÊTE HOMME DE PROTESTER DE SON INNOCENCE FACE À DES CRÉTINS...

... QUAND IL EST CLAIR QUE SON SEUL CHOIX...

... EST D'ESSAYER DE METTRE DU PLOMB DANS LEURS TÊTES...!!

C'EST EN EFFET UN OBJECTIF LOUABLE, MAIS PAS SI AISÉ QUE ÇA...

ET BIENTÔT...

CAR LE CIMMÉRIEN EST TEL UN TIGRE SOLITAIRE ATTAQUÉ PAR UNE CENTAINE DE LOUPS...

NOUS LE TENONS, MITHRA SOIT LOUÉ !

LE LENDEMAIN MATIN, DANS LA CHAMBRE SOMPTUEUSE DE MADAME X'ARTHALLA, AU PALAIS DU PLAISIR...

CELA FAIT DEUX FOIS, X'ARTHALLA, QUE CE CIMMÉRIEN A DÉJOUÉ TES TENTATIVES DE TUER LE ROI : D'ABORD À LA CHASSE, PUIS EN SE RÉVEILLANT PRÉMATURÉMENT DE TON SORT !

IL EST VRAI, MON BIEN-AIMÉ CAPITAINE, QUE LE BARBARE NOUS A SURPRIS ! MAIS IL NE PEUT PLUS NOUS NUIRE DANS SA CELLULE DE CONDAMNÉ À MORT !

ET J'AI IMAGINÉ UN NOUVEAU PLAN, BEAUCOUP PLUS SIMPLE, QUI NOUS PERMETTRA DE PRENDRE LE CONTRÔLE DE ZAMORA !

LE ROI ET SES CONSEILLERS SONT DEPUIS LONGTEMPS DES CLIENTS ASSIDUS DE MON BORDEL ! CE SOIR, JE LES INVITERAI TOUS À VENIR GRATUITEMENT ASSOUVIR LEURS VICES !

BIENTÔT...

ET LORSQU'ILS SERONT EN TRAIN DE FAIRE RIBOTE, NOUS NOUS ARRANGERONS POUR TOUS LES TRUCIDER !

JE VAIS TE CONDUIRE À LUI, FEMME ! MAIS FAIS VITE, CAR JE NE VEUX PAS PERDRE MON BOULOT OU MA TÊTE !

PEU APRÈS...

C-CONAN ?

OUI, C'EST MOI ! ET JE T'ACCUEILLERAIS PLUS CHALEUREUSEMENT SI JE N'EN ÉTAIS PAS EMPÊCHÉ !

OH CONAN ! UN TERRIBLE COMPLOT SE TRAME ! MADAME X'ARTHALLA ET LE CAPITAINE DE LA GARDE PROJETTENT DE...

JE M'EN ÉTAIS DÉJÀ DOUTÉ, FEMME...

... MÊME SI JE NE SOUPÇONNAIS PAS LE CAPITAINE !

MAIS IL N'Y A PAS GRAND-CHOSE QUE JE PUISSE...

CONAN, JE-JE NE VEUX PAS QUE TU MEURES !

JE PARIE QUE NOTRE AMI BARBARE NE LE SOUHAITE PAS NON PLUS, CATIN ! MAIS IL AURAIT DÛ Y PENSER AVANT DE TENTER DE TUER LE ROI !

OH NOOON !

GARDES ! EMMENEZ LA FEMME ! IL EST TEMPS DE PRÉPARER L'EXÉCUTION DU BARBARE !

BIEN, SEIGNEUR CHAMBELLAN !

AH, QUELLE PITIÉ DE PENSER QUE CES BEAUX MUSCLES VONT ÊTRE TRANSPERCÉS PAR LES POINTES DU BOURREAU !

PLUTÔT QUE DE DÉTRUIRE CE CORPS BRONZÉ, ON POURRAIT SÛREMENT EN FAIRE **MEILLEUR** USAGE !

BIENTÔT...

CE N'EST CERTES PAS UNE MORT AGRÉABLE QUE ZAMORA RÉSERVE AUX RÉGICIDES POTENTIELS, CIMMÉRIEN ! TES DERNIÈRES MINUTES VONT ÊTRE UN ENFER !

GARDES ! SCELLEZ LE TONNEAU !

BIEN, SEIGNEUR CHAMBELLAN !

CHARPENTIER ! FIXE LES POINTES !

BIEN, SEIGNEUR CHAMBELLAN !

LES DENTS SERRÉES, CONAN EST RECROQUEVILLÉ À L'INTÉRIEUR DU TONNEAU, HÉRISSÉ DE POINTES...

PUIS...

LES CHEVAUX SONT BIEN ATTACHÉS ?

OUI, SEIGNEUR CHAMBELLAN !

ET LE TONNEAU BIEN FIXÉ ?

OUI, SEIGNEUR CHAMBELLAN !

ALORS, FOUETTEZ-LES ! ET QUE LES DIEUX AIENT PITIÉ DE L'ÂME DE CE MALHEUREUX !

DANS UN FRACAS DE SABOTS ET UN NUAGE DE POUSSIÈRE, LES DEUX CHEVAUX TRAVERSENT LA COUR EN GALOPANT ÉPERDUMENT...

... PENDANT QUE DANS LE TONNEAU...

... LE CIMMÉRIEN, TOUS SES MUSCLES TENDUS, S'ACCROCHE FERMEMENT AUX POINTES DE FER DANS L'ESPOIR D'ÉVITER UNE MORT ATROCE...!

QUANT AUX CHANCES DE SURVIE QU'UNE TELLE TACTIQUE POURRAIT PERMETTRE...

... ELLES SONT ON NE PEUT PLUS MINCES !

REGARDEZ ! UN TONNEAU DE LA MORT DÉVALANT LES RUES !

ÉCARTEZ-VOUS !

IL PARAÎT QU'IL CONTIENT UN CIMMÉRIEN QUI A VOULU TUER NOTRE ROI !

LE TONNEAU DE LA MORT SORT DE LA VILLE À TOUTE ALLURE, EMPORTANT LE PUISSANT CIMMÉRIEN...

CONAN SE DIT QUE L'INTERVENTION D'UN DIEU SERAIT LA BIENVENUE...

CELA OU UN ROCHER POINTU BIEN PLACÉ !

CROM !

À DIRE VRAI, CONAN N'A JAMAIS APPRÉCIÉ LES ROCHERS AUPARAVANT...

AUJOURD'HUI, IL SE RÉJOUIT DE LES COMPTER PARMI LES PLUS NOBLES CRÉATIONS DIVINES...

OUHHHHHH !

SI SEULEMENT CHAQUE MUSCLE DE SON CORPS N'ÉTAIT PAS SI DOULOUREUX...

... ET LES TOURS DE SHADIZAR SI LOINTAINES...

LA LUNE EST HAUTE QUAND LE CIMMÉRIEN APPROCHE DE LA VILLE...

ET LES PORTES DU PALAIS SONT SURVEILLÉES PAR LES GARDES HABITUELS...

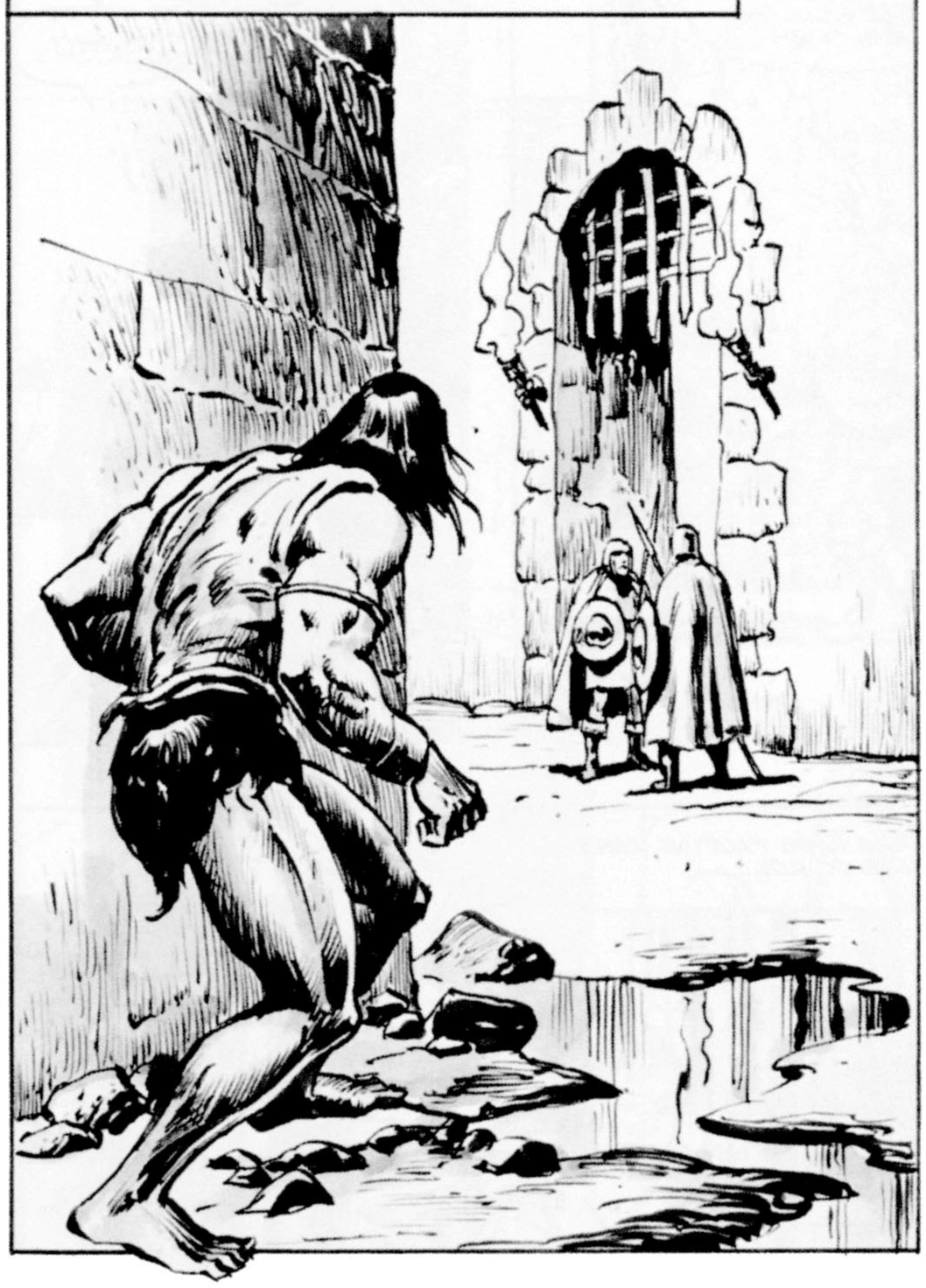

GALEM ! JE T'AI ENTENDU CRIER ! ALORS J'AI...

QUE...!?

INUTILE DE TE CACHER DERRIÈRE CES COLONNES, CHIEN !

SORS ! ET...

UNGHH !

TRAVERSANT SILENCIEUSEMENT LES COULOIRS SOMBRES DU PALAIS, CONAN SE REND DANS SA CHAMBRE POUR Y PRENDRE BOTTES ET ÉPÉE...

... PUIS IL SE FAUFILE DANS CELLE DU ROI...

IL N'Y TROUVE QU'UNE FEMME DE CHAMBRE ARRANGEANT LE LIT ROYAL...

CHUT ! JE NE TE FERAI AUCUN MAL, FEMME ! MAIS LA VIE DU ROI EST EN DANGER SI TU NE ME DIS PAS OÙ IL EST !

IL-IL N'EST PAS LÀ !

IL EST PARTI ! LUI ET SES MINISTRES ! POUR UNE NUIT DE DÉBAUCHES AU... AU PALAIS DU PLAISIR !

LE CIMMÉRIEN FRONCE LES SOURCILS...

IL SAIT QUE S'IL VEUT SAUVER LE ROI, IL DOIT SE RENDRE AU PLUS VITE AU PALAIS DU PLAISIR, EN ÉVITANT LES OBSTACLES...

C'EST LE DERNIER COUP D'ÉPÉE QU'IL PORTERA AVANT LONGTEMPS...

AAAAAAHHH

SI SEULEMENT LES GARDES DU PALAIS ÉTAIENT DE CET AVIS...

VOILÀ L'ASSASSIN ! TUEZ-LE !

CROM !!

LE PREMIER GARDE SE PRÉCIPITE SUR CONAN...

... MAIS SON COUP, DESTINÉ À DÉCAPITER LE CIMMÉRIEN, NE FAIT QUE FENDRE L'AIR !

L'EXEMPLE DE LEUR CAMARADE N'AURA CEPENDANT PAS SERVI DE LEÇON AUX AUTRES GARDES...

GHAAH !

DANS UNE COHUE FURIEUSE, ILS GRAVISSENT L'ESCALIER...

... POUR EN REDESCENDRE AUSSITÔT ENCORE MOINS DIGNEMENT...

AAAHHH !

PAR ISHTAR, ATTEN...

UNHHHH !

AU PIED DE L'ESCALIER, SE TROUVENT DEUX GARDES QUI ONT EU LA SAGESSE DE NE PAS SE JOINDRE À LEURS CAMARADES...

ILS REGRETTENT MAINTENANT, TOUT SIMPLEMENT, D'AVOIR REJOINT LA GARDE ROYALE...

NON ! NE... T'APPROCHE PAS !

AAHH !

BAH ! ILS AURONT BIEN LE TEMPS DE RÉFLÉCHIR AUX AVANTAGES DE L'UN ET DE L'AUTRE PENDANT LEURS LONGS MOIS DE CONVALESCENCE !

OUUHHH !

QUANT AU CIMMÉRIEN, IL A D'AUTRES SOUCIS...

LE MONDE OFFRE TELLEMENT D'AUTRES OCCUPATIONS...

AAAA

COMME L'AVENIR DU ROYAUME ZAMORIEN, LA VIE DE SON ROI. ET DONC...

INUTILE DE PROTESTER, MONSIEUR !

SANS UN JETON D'IVOIRE, COMME CELUI QUE VOUS M'AVEZ MONTRÉ L'AUTRE FOIS...

... VOUS NE POURREZ PAS ENTR...

AAAHHH ! LÂCHEZ-MOI ! **LÂCHEZ-MOI !**

TU N'AS PAS ENTENDU CE QUE VIENT DE DIRE NOTRE AMI, BARBARE ?

SI, CHIENS !

UNNGGHH !

J'AI EN-TENDU !

OUFF !

AYANT AINSI PRÉSENTÉ SES HOMMAGES AU PORTIER...

... CONAN SE RUE À L'INTÉ-RIEUR DE L'ÉTABLIS-SEMENT...

MAIS LE PALAIS EST SI VASTE QUE LE CIMMÉ-RIEN NE SAIT OÙ CHER-CHER LE ROI ZAMORIEN...

... JUSQU'À CE QUE...

AU NOM DE MITHRA ET ISHTAR ! ÉPARGNEZ-MOOOOI !

PAR CROM !

QUE LES DIEUX SOIENT EN EFFET LOUÉS ! CAR COMME ILS ONT CRÉÉ LE MONDE, DANS LEUR SAGESSE...

... ILS ONT AUSSI CRÉÉ DES CRIS À GLACER LE SANG...!!

LA PORTE VERROUILLÉE...

... CONDUIT À LA CHAMBRE DES CHÂTIMENTS DU PALAIS, OÙ LE CHANCELIER ROYAL DE L'ÉCHIQUIER EST SUR LE POINT DE PERDRE SA TÊTE SOUS LA HACHE DU BOURREAU...

LAISSANT L'INTRUS À SES ASSISTANTS...

... LE BOURREAU SE RETOURNE VERS LE MALHEUREUX CHANCELIER POUR LUI ADMINISTRER LE COUP FATAL !

MAIS QU'ISHTAR SOIT LOUÉE, CE COUP...

... NE SERA PAS ASSÉNÉ...!!

GHRRR...

LES EXÉCUTEURS MASQUÉS DÉGAINENT LEURS ARMES ET SE PRÉCIPITENT SUR L'INTRUS...

NUL DOUTE QU'ILS ONT ÉTÉ MORTELLEMENT OFFENSÉS PAR LA VIOLENCE AFFICHÉE DANS LA SALLE DES CHÂTIMENTS !

CELUI-CI, PAR CONTRE, N'AURA PLUS L'OCCASION D'ÊTRE OFFENSÉ !

URKKKK...

CELUI-LÀ MANIE UNE HACHE DE COMBAT DANS CHAQUE MAIN !

GHAAAAAAAAAA

MAIS IL NE POURRA EN BRANDIR PLUS QU'UNE !

SUR LES TROIS ASSAILLANTS, IL N'EN RESTE DONC QU'UN...

UHHRRH !

IL A CEPENDANT SAISI CONAN À LA GORGE ET S'APPRÊTE À PLONGER UNE DAGUE DANS SA POITRINE...

MAIS UNE DOUCE PERSUASION SUFFIT À LE CONVAINCRE DE S'EN ABSTENIR...

AAARRGHH !

... ET DE PASSER LE RESTE DE SA VIE EN LÉGUME ZOMBIFIÉ !

DANS LA PIÈCE VOISINE, LE CHAMBELLAN ASSISTAIT, POUR SON PLAISIR, AU COMBAT ENTRE QUATRE NÉMÉDIENS MUSCLÉS, SANS SE DOUTER QU'IL SERAIT BIENTÔT LEUR VICTIME...

HUNH ?!

PAR LA BOUCHE CHARNUE DE MITHRA !

CRASH

UNNHH !

QUE **SIGNIFIE** CETTE SCANDALEUSE INTERRUPTION ?

CONAN VOUDRAIT BIEN RÉPONDRE À CETTE QUESTION...

... S'IL N'ÉTAIT PAS AUSSI OCCUPÉ À AFFRONTER LES QUATRE **NÉMÉDIENS** QUI ONT ABANDONNÉ LEURS JEUX POUR UN COMBAT BEAUCOUP PLUS MORTEL...

GAAARGHH

LE PREMIER DES QUATRE N'AURAIT PEUT-ÊTRE PAS DÛ LES ABANDONNER SI VITE !

QUEL SPECTACLE EXCITANT, MON SEIGNEUR ! L'AVEZ-VOUS SPÉCIALEMENT ORGANISÉ ?

PAS DU TOUT, IMBÉCILE !

D'AILLEURS, JE CROYAIS QUE CE BARBARE ÉTAIT MORT !

MORT ? AU CONTRAIRE ! LE PUISSANT CIMMÉRIEN EST ENCORE BIEN VIVANT !

HNNGHH !

GHAAA !

C'EST PLUTÔT LA SANTÉ DES LUTTEURS NÉMÉDIENS QUI EST CHANCELANTE...

PAR M-MITHRA, QUE SIGNIFIE CETTE INTOLÉRABLE INTRUSION ?

NE SUFFIT-IL PAS QUE JE DEVIENNE LA RISÉE DE TOUT ZAMORA QUAND ON SAURA QUE TU AS SURVÉCU À TON EXÉCUTION ?

FALLAIT-IL QUE...

JE VIENS DE TE SAUVER LA VIE, IMBÉCILE !

MAIS SI TU CONTINUES DE ME BRAILLER APRÈS, JE VAIS REGRETTER MON INTRUSION ET T'ARRACHER LA TÊTE !

ARGH !

D'AC-CORD ! J'AI FAIT UNE ERREUR ! EST-CE UNE RAISON POUR S'EMPORTER ?

LA COLÈRE DE CONAN SE JUSTIFIE : DEPUIS LE TEMPS QU'IL EST ICI, IL N'A TOUJOURS PAS RETROUVÉ LE ROI !

ET IL EST SI FURIEUX QU'IL LUI VIENT L'ENVIE DE CASSER QUELQUE CHOSE. CE MUR, PAR EXEMPLE !

LES CLOISONS SÉPARANT LES DIVERSES PIÈCES SONT ASSEZ FINES. CONAN ENTEND LES CATINS GLOUSSER ET ROUCOULER DERRIÈRE CELLE-CI...

IL ESPÈRE QUE L'HOMME QUI BATIFOLE AVEC ELLES SERA LE ROI, MAIS SON ESPOIR VA ÊTRE DÉÇU ! CE N'EST QUE L'OBÈSE MINISTRE DU PROTOCOLE QUI NE SAIT QUE FAIRE D'**UNE** FEMME, ET ENCORE MOINS DE **SIX**...

LES ASSASSINS DE MADAME X'ARTHALLA VIENNENT D'ENTRER DANS CETTE MÊME PIÈCE PAR LA PORTE...

ILS CONVERGENT VERS CONAN COMME UNE MEUTE DE LOUPS FÉROCES...

... TANDIS QUE LES FILLES DE JOIE LÉGÈREMENT VÊTUES, SE SOUVENANT QU'ELLES ONT À FAIRE AILLEURS...

... SAUTENT DU LIT COMME DES LAPINS APEURÉS ET DISPARAISSENT...!!

LES TUEURS DE MADAME X'ARTHALLA AURAIENT ÉTÉ BIEN AVISÉS DE LES IMITER !

AAAGHH !

UNNGGHH !

NON ! NE ME **TUE** PAS ! **P-PITIÉ** !

TRÈS BIEN, JE NE TE TUERAI PAS, ASTICOT EMPÂTÉ !

À CONDITION QUE TU ME DISES OÙ JE PEUX TROUVER LE **ROI** POUR LE SAUVER !

D'ACCORD ! JE-JE VAIS TE LE DIRE !

IL EST DANS LA CHAMBRE D'À CÔTÉ ! AVEC SA FAVORITE !

"MAIS ELLE NE LUI FERAIT PAS DE MAL ! IL EST SON CLIENT DEPUIS DES **ANNÉES** ! ELLE L'**ADORE** !"

PEUT-ÊTRE ! MAIS LA FIDÈLE FILLE DE JOIE DE SA MAJESTÉ A ÉTÉ MORTELLEMENT POIGNARDÉE EN TENTANT DE PROTÉGER SON CLIENT ET LE ROI EST SUR LE POINT DE CONNAÎTRE LE MÊME SORT !

MITHRA ! SAUVE-MOI !!

MITHRA, HÉLAS, EST PEU SUSCEPTIBLE D'INTERVENIR À TEMPS POUR ÉVITER AU ROI DE RECEVOIR LE COUP MORTEL...

CETTE TÂCHE REVIENDRA DONC À CONAN !

L'HOMME ÉMET UN GARGOUILLIS ÉTRANGLÉ ET S'EFFONDRE À TERRE. L'ÉPÉE DE CONAN N'A PAS FAILLI À SA TÂCHE...

QUE NE DONNERAIT-IL PAS POUR EN AVOIR UNE AUTRE !

SOYEZ TRÈS ATTENTIFS À PRÉSENT, CHERS LECTEURS, CAR IL SUFFIT PARFOIS DE QUELQUES SECONDES POUR FRACASSER UN CRÂNE...

HUNH...!?

QUE...!?

KRUNNCH!

VOUS ALLEZ BIEN, VOTRE MAJESTÉ ?

OUI, CIMMÉRIEN ! JE REMERCIE LES DIEUX QUE TU SOIS ARRIVÉ À TEMPS !

TU AS ACCOMPLI UN TRAVAIL VRAIMENT IMPRESSIONNANT CE SOIR, BARBARE !

MAIS TA SIMPLE ÉPÉE NE POURRA RIEN CONTRE MES POUVOIRS SURNATURELS !

N'EN SOIS PAS SI SÛRE, X'ARTHALLA !

POURQUOI PAS ? TES YEUX COMMENCENT DÉJÀ À ÊTRE LOURDS, CIMMÉRIEN. TES JAMBES SONT FIGÉES AU...

ÉPARGNE TA SALIVE, SORCIÈRE !

TU M'AS ENSORCELÉ UNE FOIS, ALORS QUE J'ÉTAIS SOMNOLENT...

MAIS CETTE FOIS, TU NE POURRAS M'HYPNOTISER !

PAR ISHTAR ET ASHTORETH ! TU NE FERAIS PAS DE MAL À UNE **ENFANT** SANS DÉFENSE, Ô PUISSANT BARBARE ?

PAS À UNE ENFANT SANS DÉFENSE, X'ARTHALLA ! MAIS À UNE MALÉFIQUE **MÉTAMORPHE, SI !**

ET FRAPPERAIS-TU UNE FEMME QUI BRÛLE DE SENTIR TES MAINS CHAUDES SUR ELLE...

... QUI S'OFFRE À TOI, CORPS ET ÂME ?

OUI, SI C'ÉTAIT UNE SORCIÈRE !

ET SI ELLE...

PAR ISHTAR !

MÈRE !?!

OUI, C'EST BIEN MOI, MON FILS !

TU PENSAIS QUE J'ÉTAIS MORTE !

MAIS JE SUIS REVENUE, POUR TE CHÉRIR COMME QUAND TU ÉTAIS BÉBÉ !

CONAN ! RESSAISIS-TOI ! CE N'EST PAS TA MÈRE, MAIS UNE VILE SORCIÈRE !

POUR TE PRENDRE TENDREMENT DANS MES BRAS ET...

CONAN ! POUR L'AMOUR DE MITHRA !

DERRIÈRE TOI, BARBARE !

ELLE... A FAIT APPARAÎTRE UN COUTEAU !

LE BARBARE AURAIT-IL EU LE TEMPS DE SE RETOURNER POUR PARER LE COUP MORTEL ? HÉLAS...

... NOUS NE LE SAURONS JAMAIS...!!

OUHH !

NADIA !

TU AS DE LA CHANCE QUE J'AIE ÉTÉ LÀ, CIMMÉRIEN !

OH OUI, MA BELLE !

ET AUSSI QUE TU AIES EU CETTE DAGUE ET...

ET QUE J'AIE SU M'EN SERVIR !

EMMÈNE-MOI MAINTENANT, ET REMERCIE-MOI À TA FAÇON !

LE LENDEMAIN APRÈS-MIDI, DANS LA SALLE DU TRÔNE...

VOUS M'AVEZ DEMANDÉ, EXCELLENCE ?

OUI, CONAN ! ET J'AI RÉUNI TOUS MES MINISTRES POUR T'EXPRIMER NOTRE GRATITUDE À TOUS !

INUTILE DE DIRE QUE LE CAPITAINE DE MA GARDE A ÉTÉ EXÉCUTÉ ET QUE NOUS AVONS TOUS HONTE DE CE QUI S'EST PASSÉ !

SI HONTE QUE NOUS ESPÉRONS QUE CES PIERRES T'AIDERONT UN PEU À **OUBLIER** !

JE COMPRENDS, MAJESTÉ !

ELLES TE PERMETTRONT DE **QUITTER** ZAMORA EN GRANDE POMPE, SI TU VOIS CE QUE JE VEUX DIRE !

JE VOIS, EXCELLENCE !

LE CIMMÉRIEN S'ÉLOIGNE D'UN PAS ALLÈGRE...

ET UNE FOIS SORTI DE LA PIÈCE...

ALORS, QUE S'EST-IL PASSÉ, CONAN ?

ILS VOULAIENT JUSTE NOUS DONNER CES PIERRES EN REMERCIEMENT.

ET ILS ONT AJOUTÉ QUE MAINTENANT QUE NOUS CONNAISSONS BIEN LEURS VICES, ILS APPRÉCIERAIENT QUE NOUS DISPARAISSIONS !

EH BIEN, OBÉISSONS-LEUR !

Le démon des ténèbres !

The Demon in the Dark!
The Savage Sword of Conan 82 et 83
(novembre et décembre 1982)

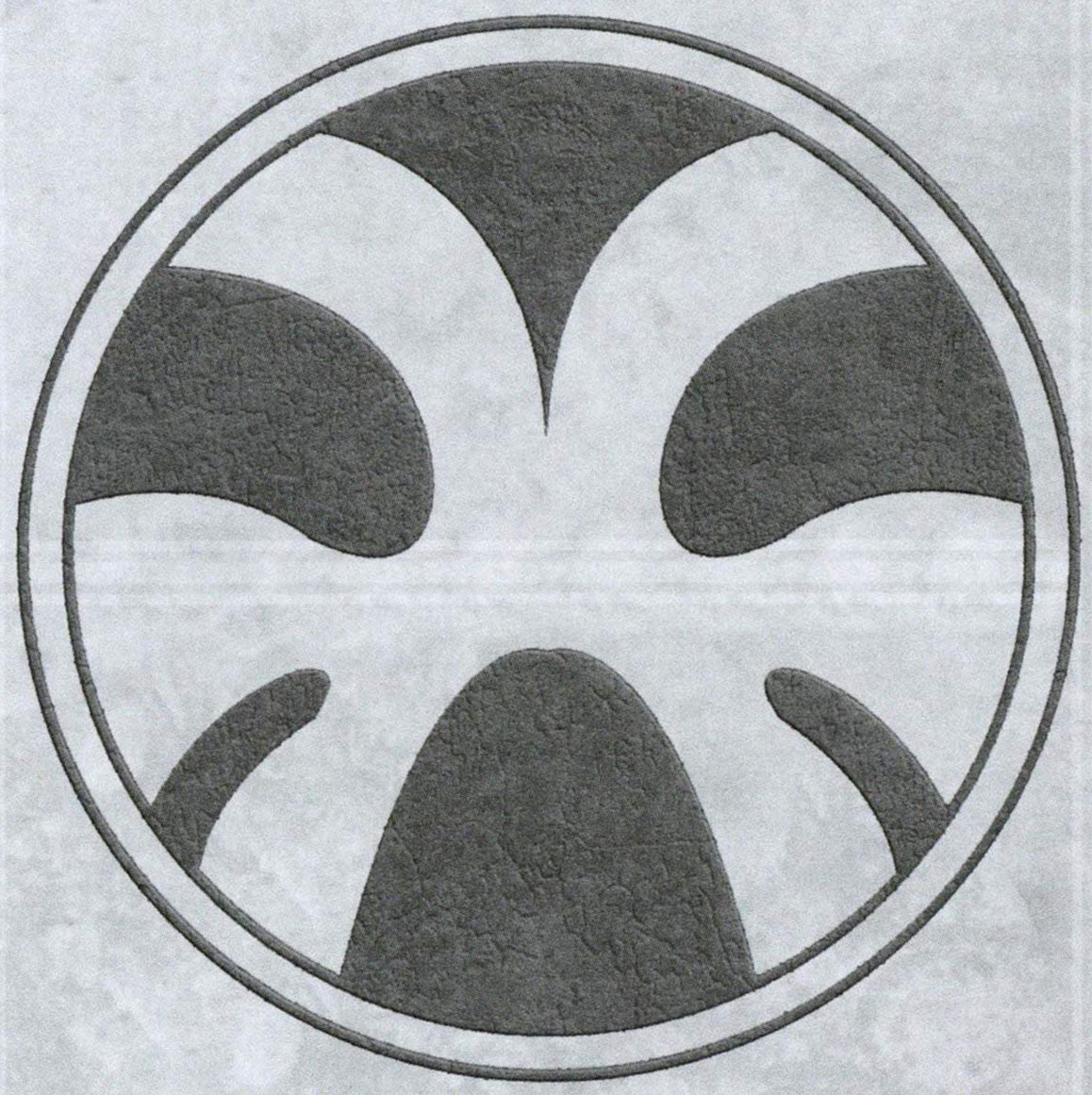

Après l'aventure intitulée *Le temple de la créature aux douze yeux !* (à lire dans le premier tome de *Les Chroniques de Conan 1982*), Conan arrive à Messantia, capitale du royaume côtier d'Argos...

(Adapté de *Parcours probable de Conan* par Miller et Clark.)

Scénario : Michael Fleisher
Dessin : Alfredo Alcala

LE DÉMON DES TÉNÈBRES ! (1)

C'EST UNE BELLE PAIRE DE GOBELETS QUE TU AS LÀ, BARBARE ! LES PIERRES QUI L'ORNENT, À ELLES SEULES, VALENT BIEN CINQUANTE...

DONNE-MOI CENT PIÈCES D'OR POUR LES DEUX, ARGOSSIEN, ET DIS-TOI QUE C'EST UNE AFFAIRE !

SCÉNARIO : **MICHAEL FLEISHER** DESSIN : **ALFREDO ALCALA**

TU ES UN RUDE NÉGOCIATEUR, BARBARE ! MAIS D'ACCORD, JE LES PRENDS À **SOIXANTE-QUINZE**...

IL Y A UN INSTANT, JE TE LES CÉDAIS À CENT ! MAIS PUISQUE TU ES LE GENRE À CHIPOTER...

... LE PRIX VIENT DE GRIMPER À **CENT VINGT-CINQ** !

PAR ISHTAR ! C'EST SCANDALEUX ! C'EST DU **VOL** !

LA PENSÉE DE TE **VOLER** NE M'AVAIT PAS EFFLEURÉ L'ESPRIT !

MAIS MAINTENANT QUE TU LE DIS...

NON ! ATTENDS ! D'ACCORD POUR CENT VINGT-CINQ !

LES GOBELETS SONT **VRAIMENT** BEAUX ! JE SUIS SÛR QUE JE POURRAI EN TIRER UN PETIT PROFIT !

MOI AUSSI, ARGOSSIEN !

NE RESTEZ PAS ICI, IMBÉCILES ! **POURSUIVEZ-LE** !

CENT VINGT-CINQ PIÈCES D'OR, SE DIT CONAN, EST UN PRIX MODESTE POUR CES GOBELETS, SI L'ON SONGE AU PRIX BIEN PLUS ÉLEVÉ QU'IL A FAILLI LES PAYER...

... CELUI DE SA VIE...!!

EN EFFET, IL Y A À PEINE QUINZE JOURS, CONAN ET LA CHARMANTE NAHRELA, L'EX-MAÎTRESSE DU REDOUTABLE **CAPITAINE BOR'AQH SHARAQ**, LE PIRATE BARACHIEN, PÉNÉTRAIENT DANS LE **TEMPLE DE LA CRÉATURE AUX DOUZE YEUX.**

ILS Y ONT ÉTÉ SURPRIS PAR LE CORSAIRE, QUI AVAIT JURÉ DE SE VENGER DE CONAN POUR L'AVOIR MUTILÉ EN COMBATTANT, ET DE NAHRELA POUR L'AVOIR TRAHI...

DANS LA CONFUSION QUI A SUIVI, LE CAPITAINE A TUÉ NAHRELA...

... ET S'APPRÊTAIT À FAIRE CONNAÎTRE LE MÊME SORT À CONAN...

... LORSQUE SOUDAIN, LA BATAILLE A ÉTÉ INTERROMPUE PAR LE GARDIEN DU TEMPLE...

... LE MONSTRE RÉPUGNANT CONNU SOUS LE NOM DE **CRÉATURE AUX DOUZE YEUX...!**

CELUI-CI A FINALEMENT ÉTÉ TUÉ PAR CONAN, PEU APRÈS AVOIR JETÉ LE BARACHIEN PAR UNE FENÊTRE, LE CONDAMNANT À UNE MORT CERTAINE.

QUANT AUX GOBELETS, CE SONT LES SEULS DEUX "SOUVENIRS" QUE CONAN AVAIT PU EMPORTER, AVANT L'ARRIVÉE D'UNE HORDE DE PRÊTRES QUI L'AVAIT POUSSÉ À S'ENFUIR.*

*TOUS CES ÉVÉNEMENTS ONT ÉTÉ RACONTÉS DANS LES CHRONIQUES DE CONAN 1982 (1)

MAIS LES RÊVERIES DE CONAN VONT BRUSQUEMENT CESSER...

VOILÀ LE CHIEN ! **ÉTRIPONS-LE !**

PAR L'ENFER...!?

L'IMMENSE ÉPÉE JAILLIT COMME UN ÉCLAIR DANS LA MAIN DU CIMMÉRIEN !

LE PREMIER AGRESSEUR A À PEINE EU LE TEMPS DE RÉAGIR...

... QUE LE SECOND SUCCOMBE DÉJÀ À UN COUP FOUDROYANT...

DIEUX DE L'ENFER !

LES DEUX AUTRES COUPE-JARRETS S'ENFUIENT AUSSITÔT, OPTANT POUR UN MÉTIER PLUS TRANQUILLE, PEUT-ÊTRE DANS L'INDUSTRIE DE LA PÊCHE, FLORISSANTE EN ARGOS...

LEUR COMPÈRE BLESSÉ A SEULEMENT LA PRÉSENCE D'ESPRIT D'APPELER À L'AIDE...

GARDES ! AU SECOURS ! À L'ASSASSIN !

ET CONAN, DONT LA TÊTE EST MISE À PRIX POUR SES EXPLOITS DE PIRATE...

... SE DIT QU'UNE RETRAITE PRÉCIPITÉE S'IMPOSE...

CEPENDANT, SUR LE RIVAGE ROCHEUX DE L'ÎLE DE LA CRÉATURE AUX DOUZE YEUX, DANS LA MER OCCIDENTALE...

TOC TOC

OUI ! QUE-QUE VOULEZ-VOUS ?

BONJOUR, MADAME ! VOTRE MARI EST-IL CHEZ LUI ?

NON ! IL... IL EST PARTI À LA PÊCHE ! MAIS IL...

VOUS ALLEZ PEUT-ÊTRE NOUS AIDER !

JE SUIS SURFAN DERF'AI, GRAND PRÊTRE DU TEMPLE DE LA CRÉATURE AUX DOUZE YEUX !

IL Y A QUINZE JOURS, NOTRE SANCTUAIRE A ÉTÉ PROFANÉ PAR TROIS VOLEURS ! L'UN D'EUX, UN BARBARE, S'EST ÉCHAPPÉ. UNE FILLE A ÉTÉ TUÉE.

ON PENSAIT QUE LE TROISIÈME VOLEUR ÉTAIT MORT APRÈS AVOIR ÉTÉ JETÉ D'UNE FENÊTRE DU TEMPLE SUR LES ROCHERS EN CONTRE-BAS...

... MAIS IL EST POSSIBLE QU'IL AIT SURVÉCU, CAR ON N'A PAS RETROUVÉ SON CORPS !

MON MARI ET MOI NE SAVONS RIEN DE CET HOMME ! PARTEZ, JE VOUS PRIE...

... ET LAISSEZ-NOUS...

GRAND PRÊTRE, REGARDEZ ! LÀ, SUR LE SEUIL ! UNE TACHE DE SANG !

QUELQU'UN...

GHAAAA

OUI, IMBÉCILE ! ET CE QUELQU'UN, C'EST MOI !

PARTONS VITE, GRAND PRÊTRE ! AVANT QUE...

UNGHHH !

TU T'INQUIÈTES POUR TON PRÉCIEUX PRÊTRE, IDIOT ?

ALORS ATTRAPE-LE, CHIEN, ET SOIS MAUDIT !

AAARRHHH

AU NOM DE MITHRA ! NON !

OUBLIE CE SAINT HOMME ! IL EST MORT, APRÈS TOUT !

ET SI TU DOIS T'INQUIÉTER POUR QUELQU'UN...

CLICK

... QUE CE SOIT POUR TOI !!

PAR ISHTAR, JE NE ME CONTENTERAI PAS DE M'INQUIÉTER, DÉMON SANGUINAIRE !

JE VAIS...

MÈRE DE MITHRA !

CLANK

YAAAAAAA

LE BATEAU DE PÊCHE DE TON MARI ! OÙ LE GARDE-T-IL, FEMME ?

NOTRE BATEAU ? MAIS... NOUS SOMMES D'HUMBLES PÊCHEURS ET SI VOUS LE PRENEZ...

... COMMENT POURRONS-NOUS...

JE TE DEMANDE SEULEMENT TON BATEAU, PAS TA VIE ! ALORS, TU ME RÉPONDS, BON SANG ?

SUR LE... RIVAGE, CACHÉ DANS LES ROSEAUX !

CE BATEAU M'EMMÈNERA JUSQU'AU CONTINENT, D'OÙ JE ME LANCERAI À LA RECHERCHE DE CELUI QUE JE HAIS DE TOUTES LES FIBRES DE MON CORPS...

... CONAN DE CIMMÉRIE !

"C'EST LUI QUI M'A TRANCHÉ LE BRAS LORS DE NOTRE DUEL POUR LE COMMANDEMENT DE MON VAISSEAU PIRATE..."

PAR ISHTAR !

"APRÈS AVOIR BASCULÉ PAR-DESSUS BORD...

"... J'AI SURVÉCU EN NAGEANT JUSQU'À UNE ÎLE INCONNUE...

"... OÙ, PENDANT DES SEMAINES, JE SUIS RESTÉ SEUL À NOURRIR DES RÊVES DE VENGEANCE...

"PUIS J'AI ÉTÉ 'SAUVÉ' PAR L'ÉQUIPAGE D'UN VAISSEAU DE GUERRE ZINGARIEN...

"EUX AUSSI VOULAIENT RETROUVER ET TUER LE CIMMÉRIEN...

"MAIS MÊME APRÈS QU'ILS M'EURENT MUTILÉ LE VISAGE ET ÉNUCLÉÉ L'ŒIL DROIT, JE LEUR AI CRACHÉ DESSUS PLUTÔT QUE DE LEUR DIRE OÙ IL SE TROUVAIT...

SPAT!

"J'AI JURÉ QUE PERSONNE D'AUTRE QUE MOI NE TUERAIT CE MAUDIT BARBARE !

"EN RUSANT, J'AI ÉCHAPPÉ AUX ZINGARIENS ET FAIT FABRIQUER PAR UN FORGERON UN BRAS DE MÉTAL ET UN CARQUOIS D'ARMES MORTELLES, AINSI QU'UN CASQUE EFFRAYANT POUR CACHER MON VISAGE DÉVASTÉ...

"HÉLAS, JE N'AVAIS PAS D'ARGENT POUR PAYER LE FORGERON, AUSSI LE MALHEUREUX A-T-IL LUI-MÊME PAYÉ...

"... DE SA VIE...!!

"J'AI ENFIN RETROUVÉ L'OBJET DE MA HAINE DANS LE SANCTUAIRE DE LA CRÉATURE AUX DOUZE YEUX...

"ET JE L'AURAIS TUÉ, JE LE JURE...

"... SI JE N'AVAIS PAS ÉTÉ SAISI, À L'INSTANT CRUCIAL, PAR LE MONSTRE ET JETÉ PAR UNE FENÊTRE VERS UNE MORT JUGÉE CERTAINE PAR LE CIMMÉRIEN..."

MAIS "HA HAAAH" UNE FOIS ENCORE, J'AI SURVÉCU CONTRE TOUTE ATTENTE ! ET JE JURE DE DÉTRUIRE CE MAUDIT BARBARE, MÊME SI JE DOIS Y LAISSER MA VIE !

L'APRÈS-MIDI TOUCHE À SA FIN LORSQUE CONAN GUIDE SA MONTURE ASSOIFFÉE SUR UN CHEMIN FORESTIER VERS UNE RIVIÈRE QUI LUI EST FAMILIÈRE...

ENTENDANT DES ÉCLABOUSSURES VENANT DE LA CLAIRIÈRE, LE CIMMÉRIEN MET PIED À TERRE ET SCRUTE PRUDEMMENT À TRAVERS LES FOURRÉS DENSES...

ET CE QU'IL VOIT FAIT BATTRE SON CŒUR PLUS FORT !

AU MILIEU DE LA RIVIÈRE, JUSTE SOUS UNE CASCADE BOUILLONNANTE, NAGE UNE FEMME COMPLÈTEMENT NUE, ET D'UNE RARE BEAUTÉ...

SUR LA RIVE, EST ASSIS UN VIEIL HOMME HABILLÉ EN PRÊTRE. CONAN SE DIT QU'IL DOIT ÊTRE LE PÈRE DE LA JEUNE FEMME...

IL S'ACCROUPIT ET REGARDE AVEC CONCUPISCENCE À TRAVERS LES FEUILLAGES...

CELA FAIT BIEN LONGTEMPS QU'IL N'A PAS VU UNE FEMME SI BELLE !

À QUELQUE DISTANCE DE LÀ, DEUX OUVRIERS DES VERGERS VOISINS SONT AUSSI TOMBÉS PAR HASARD SUR CETTE SCÈNE ENCHANTERESSE...

ET IL DEVIENT VITE ÉVIDENT...

... QU'ILS NE VEULENT PAS SE CONTENTER DE L'OBSERVER...!!

NON ! ARRÊTEZ ! VOUS NE POUVEZ PAS...

T'ÉNERVE PAS, VIEIL HOMME ! ON VA PAS LUI FAIRE DE MAL !

AU CONTRAIRE ! ON VA MÊME LUI FAIRE UN CADEAU !

HA ! HA ! BIEN PARLÉ, DURG ! LE CADEAU DE L'AMOUR !

NON ! VOUS NE...

T'INQUIÈTE PAS, VIEIL HOMME !

VA DONC FAIRE UNE **SIESTE** !

UNHHH !

INUTILE DE T'AFFOLER, MA BELLE ! ON VA T'APPRENDRE UN PETIT JEU, C'EST TOUT !

NON ! NE ME TOUCHEZ PAS !

LE PETIT JEU S'APPELLE "À DADA SUR MON BIDET" ! D'ABORD...

TROUVEZ-VOUS D'AUTRES PARTENAIRES DE JEU, FILS DE CHACAL...

QUE...?!

... AVANT QUE CETTE RIVIÈRE NE DEVIENNE VOTRE DERNIÈRE DEMEURE !

FICHE LE CAMP, BARBARE ! ON L'A VUE EN PREMIER ! HEIN, BRAHL ?

OUAIS, DURG ! ON...

ARGH !

HÉ ! LÂCHE-NOUS, BON SANG !

SILENCE ! VOUS N'ENTENDEZ PAS CE MOUSTIQUE QUI TOURNE AUTOUR DE VOS TÊTES ?

AH, LE VOILÀ !

GNNGHH !

OUUHHHH !

JE L'AI EU !

CEPENDANT, DANS UNE OPULENTE DEMEURE DE LA CAPITALE ARGOSSIENNE...

CE SONT DE SUPERBES GOBELETS, N'EST-CE PAS, SEIGNEUR ?

OUI, VRAIMENT, VEZEM !

ILS COMPLÈTERONT PARFAITEMENT MA COLLECTION !

ILS SONT À VOUS POUR SEULEMENT QUATRE CENTS PIÈCES D'OR ! QU'EN DITES-VOUS ?

TU SAIS QUE JE NE DISCUTE GUÈRE TES PRIX, VEZEM, TANT QUE TU ME FOURNIS D'AUSSI JOLIS OBJETS.

D'OÙ LES TIENS-TU ?

D'UN ÉTRANGER, MON SEIGNEUR ! UN BARBARE QUI S'EST AVENTURÉ DANS MA BOUTIQUE !

ET COMMENT LES A-T-IL OBTENUS ?

JE L'IGNORE, SEIGNEUR ! DANS MON MÉTIER, ON NE POSE PAS DE QUESTIONS, SURTOUT À DES SAUVAGES VENUS DU NORD QUI ROSSENT DES EMPLOYÉS SANS RAISON VALABLE !

MAIS CE QUE JE SAIS, C'EST QU'APRÈS AVOIR MUTILÉ UN DE MES... APPRENTIS ET TUÉ UN AUTRE, IL A QUITTÉ MESSANTIA VERS L'EST À LA VITESSE DE L'ÉCLAIR !

TRÈS BIEN, VEZEM ! MERCI !

WURLEK ! KRAAR ! VENEZ ICI !

OUI, SEIGNEUR !

QUE VOULEZ-VOUS DE NOUS, SEIGNEUR ?

CES GOBELETS INCRUSTÉS M'ONT ÉTÉ AMENÉS PAR VEZEM, LE JOAILLIER, QUI LES A ACHETÉS À UN BARBARE BASANÉ !

À VOTRE AVIS, EST-CE LE GENRE D'OBJET QUE POSSÈDERAIT UN BARBARE ?

NON, SEIGNEUR !

ET POURTANT, CES GOBELETS MERVEILLEUSEMENT OUVRAGÉS SONT DE GRANDE VALEUR ! ILS DOIVENT FAIRE PARTIE D'UN TRÉSOR !

ALORS, PRENEZ DES HOMMES, RATTRAPEZ LE BARBARE ET... PERSUADEZ-LE DE NOUS DIRE OÙ IL A TROUVÉ CES OBJETS !

LES PREMIÈRES LUEURS ORANGÉES DE L'AUBE APPARAISSENT DANS LE CIEL ORIENTAL QUAND BOR'AQH SHARAQ ÉCHOUE SA BARQUE VOLÉE SUR UNE BANDE DE SABLE, LE LONG DE LA CÔTE ARGOSSIENNE...

LE BARACHIEN SE DIT QUE S'IL VEUT AVOIR UNE CHANCE DE RETROUVER ET DE TUER CONAN, IL LUI FAUT...! ET SOUDAIN, IL LES VOIT... DE JEUNES AMOUREUX QUI BATIFOLENT...

... LEURS CHEVAUX ATTACHÉS QUELQUES MÈTRES PLUS LOIN...!

MMM ! OH, LARS ! JE SUIS SI EXCITÉE DE TE SENTIR HALETANT ET BRÛLANT CONTRE MOI !

VIENS ! JE...

PAR MITHRA ! ARRÊTE !

QUI QUE TU SOIS, LAISSE NOS CHEVAUX !

SINON, JE...

CLICK

HUNH ?!

UNNHH...

CHOK !

LARS !

JE SAIS CE QUE TU DOIS RESSENTIR D'AVOIR PERDU UN AMANT COMME TON LARS !

MAIS NE T'INQUIÈTE PAS ! MA TRAQUE DU CIMMÉRIEN PEUT ATTENDRE, LE TEMPS QUE JE TE CONSOLE !

APRÈS TOUT, JE N'AI PAS TOUCHÉ UNE FEMME DEPUIS LONGTEMPS !

N-NON !

CEPENDANT...

MA FILLE **JOYA** ET MOI SOMMES HEUREUX QUE TU VOYAGES AVEC NOUS, CIMMÉRIEN ! CAR LE CHEMIN EST DANGEREUX ET LE TEMPS NOUS EST COMPTÉ !

QUELLE EST LA NATURE DE VOTRE VOYAGE, F'QHAR RAZAM... ET VOTRE DESTINATION ?

NOUS NOUS RENDONS AU TEMPLE EN RUINE DU DIEU DÉMON **V'ZHORR-LOK**, DANS LES MARAIS HANTÉS DE RAHBEEN GARH !

JE TE L'AI DIT, JE SUIS LE GRAND PRÊTRE DES BHARONI, LE PEUPLE DES COLLINES !

MAIS CE QUE JE NE T'AI PAS DIT, C'EST QUE JE SUIS CONDAMNÉ À **MOURIR** !

AH, JE VOIS LA CURIOSITÉ DANS TES YEUX, CIMMÉRIEN ! JE VAIS DONC TE RACONTER MON HISTOIRE !

"VOICI PLUSIEURS SIÈCLES, À UNE ÉPOQUE OUBLIÉE, MON PEUPLE FUT CONQUIS ET ASSERVI PAR LE DIEU DÉMON V'ZHORR-LOK, UNE CRÉATURE HORRIBLE VENUE DES ENFERS CÉLESTES DE ZERQWAN-BAK...

"DANS LES MARAIS DE RAHBEN GARH, IL NOUS FORÇA À LUI ÉRIGER UN TEMPLE IMMENSE..."

LE DÉMON DES TENÈBRES ! (2)

SCÉNARISTE : **MICHAEL FLEISHER** DESSIN : **ALFREDO ALCALA**

ARRIVÉ À MESSANTIA APRÈS SA RENCONTRE AVEC LE REDOUTABLE PIRATE BARACHIEN, **BOR'AQH SHARAQ**, AU TEMPLE DE LA **CRÉATURE AUX DOUZE YEUX**...*

*UN ÉVÉNEMENT RACONTÉ DANS LES CHRONIQUES DE CONAN 1982 (1)

... CONAN A VENDU DEUX GOBELETS VOLÉS AU TEMPLE À UN JOAILLIER MESSANTIEN DU NOM DE **VEZEM**...

... QUI LES A ENSUITE REVENDUS À CET HOMME, UN NOBLE MESSANTIEN COLLECTIONNEUR D'OBJETS PRÉCIEUX...!

ET CE NOBLE...

... A ENVOYÉ QUATRE DE SES HOMMES DE MAIN AUX TROUSSES DU BARBARE POUR LE FORCER À RÉVÉLER LA PROVENANCE DES GOBELETS ET D'UN ÉVENTUEL TRÉSOR.

LE CIMMÉRIEN, PENDANT CE TEMPS, A DÛ FUIR ARGOS, APRÈS AVOIR ÉTRILLÉ UN GROUPE DE COUPE-JARRETS À LA SOLDE DE VEZEM QUI VOULAIT RÉCUPÉRER SES PIÈCES D'OR.

GARDES ! AU SECOURS ! À L'ASSASSIN !

EN CHEMIN, IL EST INTERVENU POUR SAUVER LA CHARMANTE FILLE D'UN GRAND PRÊTRE, MALMENÉE PAR DEUX RUSTRES...

UNNNGH !

LE BARBARE POURSUIT SA ROUTE EN COMPAGNIE DE SES NOUVEAUX AMIS...

... SANS SE DOUTER QUE SON FAROUCHE ENNEMI, LE **CAPITAINE BOR'AQH SHARAQ**, N'EST PAS MORT COMME IL LE PENSAIT, MAIS QU'IL LE TRAQUE, ANIMÉ PAR SA SOIF DE VENGEANCE...*

*TOUS CES ÉVÉNEMENTS ONT ÉTÉ RELATÉS DANS L'ÉPISODE PRÉCÉDENT.

"CEUX QUI N'ÉTAIENT PAS MORTS À LA TÂCHE FURENT TUÉS PAR LE DIEU DÉMON...

"IL DÉVORA DES DIZAINES D'HOMMES ET DE FEMMES, PORTANT PARFOIS DES BÉBÉS, QUE NOUS DÛMES LUI AMENER EN SACRIFICE...

"SEUL UN JEUNE PRÊTRE, MON LOINTAIN ANCÊTRE, OSA DÉFIER LA BÊTE...

"PENDANT QUE LE MONSTRE DORMAIT, IL DÉROBA LE SCEPTRE MAGIQUE QUI LUI PERMETTAIT DE RESTER SUR LA TERRE...

"... ET IL COMMENÇA À CHANTER UNE INCANTATION POUR BANNIR ÉTERNELLEMENT V'ZHORR-LOK DE CE MONDE...

"LE DÉMON L'ENTENDIT ET SE RÉVEILLA BRUTALEMENT...

"MAIS IL ÉTAIT DÉJÀ TROP TARD. DÉPOURVU DE SON SCEPTRE, IL N'AVAIT PLUS LE POUVOIR DE RESTER DANS CE MONDE TERRESTRE...

"... ET IL DISPARUT DANS LES ENFERS D'OÙ IL ÉTAIT VENU...!!

"MON PEUPLE DÉTRUISIT LE TEMPLE ABHORRÉ ET EN RECONNAISSANCE, IL FIT DE MON JEUNE ANCÊTRE SON GRAND PRÊTRE SUPRÊME...

"... UN HONNEUR QUI SE TRANSMETTAIT À CHAQUE DESCENDANT MÂLE...

"ON DÉCOUVRIT SEULEMENT PLUS TARD QUE L'INCANTATION ORIGINALE QUI AVAIT BANNI LE DÉMON ÉTAIT IMPARFAITE...

"... ET QU'UNE FOIS PAR GÉNÉRATION, AU VINGTIÈME ANNIVERSAIRE DE SON BANNISSEMENT, UN PORTAIL S'OUVRIRAIT BRIÈVEMENT DANS L'ÉTHER, PERMETTANT AU DÉMON DE REVENIR..."

MAIS N'Y A-T-IL AUCUN MOYEN DE L'EN EMPÊCHER ?

SI, BARBARE ! NOUS AVONS DÉCOUVERT QUE SI UN SEUL SACRIFICE HUMAIN EST OFFERT AU DÉMON AVANT QUE LE PORTAIL S'OUVRE COMPLÈTEMENT ET LUI PERMETTE DE PASSER...

... IL SERA DISTRAIT ET RASSASIÉ ASSEZ LONGTEMPS POUR QUE LE PORTAIL SE REFERME PENDANT VINGT ANS !

COMME C'ÉTAIT MON ANCÊTRE QUI AVAIT FAILLI, IL A INSISTÉ POUR ÊTRE LE PREMIER SACRIFIÉ !

ET DEPUIS, LE GRAND PRÊTRE SUPRÊME DE CHAQUE GÉNÉRATION A SUIVI SON EXEMPLE !

CETTE FOIS, CIMMÉRIEN, C'EST MON TOUR DE DONNER MA VIE POUR ÉLOIGNER LE DÉMON !

CEPENDANT, AU MÊME MOMENT, BIEN LOIN DE LÀ...

BIENVENUE DANS MON HUMBLE CABANE, BOR'AQH SHARAQ ! JE T'ATTENDAIS DEPUIS LONGTEMPS !

TU M'ATTENDAIS...? MAIS ? JE N'AI DIT À PERSONNE QUE JE VENAIS !

PERSONNE N'AVAIT À ME LE DIRE, CAPITAINE ! CE SONT DES CHOSES QUE JE SAIS, COMME LE FAIT QUE TU CHERCHES CONAN LE CIMMÉRIEN !

... OU QUE SOUS TON AIR DE MATAMORE, TU CRAIGNES SECRÈTEMENT LE CIMMÉRIEN ET VIENNES QUÉMANDER UN CHARME POUR LE VAINCRE !

MOI ? CRAINDRE LE CIMMÉRIEN ?

POURQUOI JE...?

CELA SUFFIT, CAPITAINE ! TON SECRET EST BIEN GARDÉ AVEC MOI ! MAINTENANT, OÙ...

AH, LE VOILÀ !

QUOI !? CETTE BANALE BILLE DE VERRE ? QUE POURRAIT-ELLE CONTRE L'ACIER DU CIMMÉRIEN ?

ELLE EST EFFECTIVEMENT EN VERRE, CAPITAINE...

... MAIS ELLE N'A RIEN DE BANAL !

REGARDE-MOI DIRIGER SA LUMIÈRE VERS LE CHIEN !

PAR ISHTAR ! CE N'ÉTAIT QU'UN CHIOT QUAND JE SUIS ENTRÉ ! MAINTENANT, C'EST UN CHIEN ADULTE ET...

... IL VIEILLIT EN UN CLIN D'ŒIL...!

C'EST INCROYABLE ! SI TU N'AVAIS PAS RETIRÉ AUSSITÔT LA BILLE...

... LE PROCESSUS N'AURAIT PAS PU S'INVERSER...

ET CE CHIEN SE SERAIT TRANSFORMÉ EN POUSSIÈRE !

DONNE-MOI CETTE BILLE, SORCIÈRE ! IL ME LA FAUT !

TU N'OUBLIES PAS QUELQUE CHOSE, CAPITAINE ?

JE POURRAI AINSI VAINCRE LE CIMMÉRIEN ET LE VOIR MOURIR !

PAR EXEMPLE LE PRIX POUR CETTE BILLE ?

AH, TU EN VEUX UN BON PRIX, VIEILLE SORCIÈRE ? EH BIEN TU SERAS SATISFAITE !

JE VAIS TE D...

UNNGHH ! MITHRA, AIDE-MOI ! JE SUIS PARALYSÉ ! JE NE PEUX PLUS BOUGER !

NOUS DISCUTIONS DU PRIX, CAPITAINE ! TROIS CENTS COURONNES D'OR, CELA TE PARAÎT CORRECT ?

TOUT CE QUE TU VEUX... POURVU QUE JE PUISSE... DE NOUVEAU BOUGER !

TRÈS BIEN, CAPITAINE ! VOILÀ ! PUIS-JE AVOIR MES COURONNES MAINTENANT ?

OUI, BIEN SÛR ! JE PLAISANTAIS !

JAMAIS JE N'AURAIS...

ÉVIDEMMENT, CAPITAINE !

ET POUR TE MONTRER QUE JE NE T'EN VEUX PAS, JE VAIS TE DONNER UN AUTRE CADEAU !

UNE INFORMATION PRÉCIEUSE : LE BARBARE QUE TU CHERCHES CHEVAUCHE EN CE MOMENT VERS L'EST EN COMPAGNIE DE DEUX COMPAGNONS. LEUR DESTINATION : LE TEMPLE EN RUINE DU DIEU DÉMON V'ZHORR-LOK À RAHBEN GARH !

ADIEU, CAPITAINE ! ET SI TU AS ENCORE BESOIN DE MES SERVICES, N'HÉSITE PAS À...

NON, NON ! MERCI, SORCIÈRE !

ET ADIEU !

LA NUIT ENVELOPPE BIENTÔT LES FORÊTS ARGOSSIENNES ET AU CAMPEMENT DE CONAN ET DE SES COMPAGNONS, LE SILENCE RÈGNE...

UN SILENCE DE MORT...!

ALLEZ, BARBARE ! SORS DE CETTE COUVERTURE !

AVANT QUE...

PAR ISHTAR ! OÙ-OÙ EST-IL ?

C'EST UNE QUESTION TOUT À FAIT JUDICIEUSE....

ET LA RÉPONSE NE TARDE PAS À ARRIVER...

HUNH...?!

UNNGHHH!

PAR MITHRA ! ATTENTION, VOUS AUTRES !

LE VOI...

GNNGGHH !

SON PLUS PROCHE COMPAGNON SERAIT SANS NUL DOUTE ATTRISTÉ DE LA PERTE DE SON AMI...

... S'IL ÉTAIT VIVANT...!

SEUL LE DERNIER DES AGRESSEURS DE CONAN SURVIT, PLONGEANT DANS LES FOURRÉS EN PROIE À UNE PANIQUE IRRAISONNÉE...

PEUT-ÊTRE S'EST-IL SOUVENU D'UN RENDEZ-VOUS URGENT !

QUI ÉTAIENT CES HOMMES, CONAN ?

COMMENT LE SAURAIS-JE ? EST-CE UNE BOULE DE CRISTAL QUE JE TIENS ?

PEU APRÈS, DANS UNE AUBERGE LOCALE...

UNE CHOPE DE TA BIÈRE LA PLUS FORTE, TAVERNIER ! OU PLUTÔT **DEUX** !

QUE T'ARRIVE-T-IL, ÉTRANGER ? TU TREMBLES COMME UNE FEUILLE !

UN BARBARE FOU FURIEUX ! TROIS DE MES AMIS ET MOI ! IL...

QUOI ? TES CAMARADES ET TOI VENEZ DE VOUS BATTRE CONTRE UN **BARBARE** ?

VOUS NE L'AVEZ PAS **TUÉ**, CHIEN ?

LE TUER ? AU CONTRAIRE ! C'EST LUI QUI A MASSACRÉ MES AMIS !

COMME SI...

ESTIME-TOI HEUREUX QU'IL SOIT ENCORE EN VIE, CHIEN ! SINON, JE VOUS AURAIS TOUS TUÉS MOI-MÊME !

PERSONNE D'AUTRE QUE MOI NE TOUCHERA À UN SEUL DE SES CHEVEUX ! PERSONNE D'AUTRE QUE **BOR'AQH SHARAQ**, LE PIRATE LE PLUS REDOUTÉ DE TOUTE LA MER OCCIDENTALE !

OUHHHHH !

MAINTENANT, DONNE-MOI UNE **CHAMBRE** POUR LA NUIT, AUBERGISTE, ET UNE DE TES PLUS BELLES **TRAÎNÉES** !

TRÈS BIEN, MONSIEUR !

VOICI SERENA, MONSIEUR ! L'UNE DE NOS PLUS JOLIES ET PLUS ACCOMMOD...

C'EST BON ! DONNE-MOI LA CLÉ ET QUE PERSONNE NE NOUS DÉRANGE JUSQU'À L'AUBE !

J'Y VEILLERAI, MONSIEUR ! IL SERA FAIT SELON VOS DÉSIRS !

TENEZ ! LA MEILLEURE DE LA MAISON ! LA PREMIÈRE EN HAUT DES ESCALIERS !

BERN, OCCUPE-TOI DU BAR ! JE REVIENDRAI DANS UNE HEURE OU DEUX !

COMME TU VOUDRAS, AMRUS !

PEU APRÈS...

ET BIENTÔT...

QU'Y A-T-IL, AMRUS ? ON DIRAIT QUE TU AS VU UN BATAILLON DE FARFADETS...

CAPITAINE ! SA MAJESTÉ OFFRE-T-ELLE TOUJOURS UNE RÉCOMPENSE POUR TOUTE INFORMATION SUR L'INFÂME PIRATE BARACHIEN **BOR'AQH SHARAQ** ?

OUI, AMRUS ! SIX CENTS COURONNES AUX DERNIÈRES NOUV...

ALORS COMMENCE À COMPTER L'ARGENT, CAPITAINE !

CAR VOTRE CÉLÈBRE PIRATE VIENT DE LOUER UNE DE MES CHAMBRES ET UNE PROSTITUÉE POUR LA NUIT !

QUOI ?

PLUSIEURS HEURES PLUS TARD, JUSTE AVANT L'AUBE...

DÉSOLÉ DE VOUS RÉVEILLER SI TÔT ! MAIS SI, COMME TU ME L'AS DIT...

INUTILE DE T'EXCUSER, CIMMÉRIEN ! TU AS RAISON DE VOULOIR PARTIR LE PLUS VITE POSSIBLE !

CAR SI NOUS ARRIVONS AU SANCTUAIRE DU DIEU DÉMON QUELQUES SECONDES APRÈS L'OUVERTURE **EN GRAND** DU PORTAIL, TOUT LE CORPS DU DÉMON POURRA Y PASSER...

BIEN PLUS DE VIES QUE LES **TROIS** NÔTRES SERONT ALORS EN PÉRIL, PUISQUE LA TERRE SERA À LA MERCI DU DÉMON **POUR TOUJOURS**...!

CEPENDANT, À L'AUBERGE...

LE SOLEIL VA SE LEVER, CATIN ! ET BIEN QUE NOUS AYONS PASSÉ DU BON TEMPS ENSEMBLE, JE...

CETTE BILLE EN VERRE SUR LA **COMMODE**, CAPITAINE ! À QUOI ELLE SERT ?

HÉ HÉ HÉ ! TU ES CURIEUSE, HEIN ? MAIS N'AS-TU JAMAIS ENTENDU DIRE...

" ... QUE LA **CURIOSITÉ** PEUT ÊTRE MORTELLE ? "

MÈRE DE... MITHRA !

QUE... QUE...

HA HA ! TU NE COMPRENDS PAS CE QUI T'ARRIVE, HEIN ? EH BIEN...

TU ES EN TRAIN DE...

OUVREZ ! ICI LA GARDE !

BAM BAM BAM BAM

QUE...?!

DÉFONCEZ CETTE PORTE ! ET SOYEZ PRÊTS À DÉGAINER VOS ÉPÉES !

CAR LE CAPITAINE BOR'AQH SHARAQ EST SÛREMENT LE TUEUR LE PLUS VICIEUX QU'IL VOUS SERA DONNÉ DE RENCONTRER !

BIEN, CAPI-TAINE !

ALLEZ, UN DERNIER COUP DEVRAIT LE FAIRE !

WHAM!

MÈRE DE MITHRA !

ELLE... TOMBE EN **POUSSIÈRE** !

QUE SE **PASSE**-T-IL, GARDE ?

C'EST LA PREMIÈRE FOIS QUE TU VOIS UNE CATIN **MORTE** ?

GHAAA !

ATTEN-TION !

LE V...

GGNNGHHHH!

DÉSOLÉ DE NE POUVOIR RESTER POUR **DISCUTER** UN PEU AVEC VOUS...

... MAIS J'AI RENDEZ-VOUS DANS UN CERTAIN **TEMPLE** AVEC UN CHACAL NOMMÉ **CONAN**...

UNNGHH !

OUFF !

... ET RIEN NE ME **RETIENDRA** ! HA HA HA !

ARRÊTEZ-LE, IMBÉCILES ! ARRÊTEZ-LE !

IL S'EN-FUIT !

YAAAAAAAAAAHHH

PLUSIEURS HEURES PLUS TARD, ALORS QUE LE SOLEIL EST MAINTENANT HAUT DANS LE CIEL...

JE N'AIME PAS ÇA, L'ANCIEN ! IL Y A DES ROUTES MOINS **DANGEREUSES** POUR RAHBEN GARH QUE CELLE QUI TRAVERSE LA **PLAINE DES GÉANTS** !

DES ROUTES PLUS SÛRES, MAIS PAS PLUS **COURTES** ! ET LE TEMPS EST **COMPTÉ** !

IL NOUS FAUDRAIT UN JOUR POUR CONTOURNER LA PLAINE !

ET DANS...

HIIIIIIIIIII

JOYA...!!

CONAN ! PÈRE !

AU SECOURS !

PAR LES OS DE CROM !

QUI REPROCHERAIT AU VAILLANT CIMMÉRIEN SA RÉACTION ALARMANTE FACE AU **CYCLOPE** QUI LE DOMINE...?

... AU POINT QU'IL NE REMARQUE PAS UN **SECOND** GÉANT DERRIÈRE UNE BUTTE, QUI PLACE DANS SA BOUCHE UN "**CAILLOU**" DE LA TAILLE D'UN ROCHER...

... ET LE CRACHE VIOLEMMENT VERS LE **CIMMÉRIEN**...

... AVEC UN **RÉSULTAT** PRÉVISIBLE !!

UHNNN !

IL APPARAÎT PEU APRÈS QUE LES GÉANTS N'ONT PAS CAPTURÉ LES TROIS VOYAGEURS POUR LES **TUER**...

UGH !

... DU MOINS PAS **TOUT DE SUITE** !

UNNGHH !

... MAIS SIMPLEMENT POUR PIMENTER...

... LEUR PETIT JEU...!

GARLENT WOBOH !

JARWELEH !

PITIÉ, LAISSEZ-NOUS SORTIR !

LES BARREAUX DE LA CAGE-DÉ DE CONAN SONT EN **FER FORGÉ** !

MAIS CONAN LE BARBARE EST, LUI, FORGÉ D'UNE AUTRE TREMPE !

EN QUELQUES INSTANTS, LE VOILÀ **LIBRE**...

RESTE À SAVOIR S'IL AURA LA CHANCE...

MORRIGAN ET MACHA !

... DE LE RESTER !

YAAAH !!

LE CYCLOPE RECULE...

... ET L'ÉPÉE DE CONAN S'ENVOLE !

LE GÉANT PASSERA LE RESTE DE SES JOURS DANS L'OBSCURITÉ !

CE QUI N'EST PAS LE CAS DE SON CAMARADE ! ET LES TOURMENTS DE SON AMI LE RENDENT FOU DE RAGE !

SANS ARMES, CONAN APERÇOIT SUR LE SOL LE BÂTON DE MARCHE LAISSÉ PAR LE PREMIER GÉANT. IL LUI FAUT TOUTE LA FORCE DONT IL EST CAPABLE POUR LE SOULEVER, MAIS IL Y PARVIENT !

"ON DIT QUE PLUS ON EST GRAND...

"... PLUS DURE EST LA CHUTE...!"

UUNNHH !

COMME BEAUCOUP DE DICTONS, CELUI-CI EST ASSEZ **VRAI**...!!

MAIS CONAN N'EST PAS DU GENRE À MÉDITER SUR LE **DESTIN** DU CYCLOPE...

AU CONTRAIRE, IL RAMASSE SON **ÉPÉE**, LIBÈRE SES AMIS...

... ET S'ÉLOIGNE, HEUREUX QUE CE VIEUX **CROM** LUI AIT PERMIS DE SORTIR VIVANT DE CETTE AVENTURE...!

APRÈS TOUT, SE DIT-IL, IL Y AURA BIEN ASSEZ DE TEMPS POUR ACCEPTER LA **GRATITUDE** DE CEUX QU'IL S'EST ENGAGÉ À **PROTÉGER** DE FAÇON SI **DÉSINTÉRESSÉE**...

LE RESTE DE LA NUIT ET LE LENDEMAIN SE PASSENT **SANS INCIDENT**, ET AU CRÉPUSCULE, ALORS QUE L'**ASTRE** ORANGÉ DISPARAÎT VERS L'OUEST...

NOUS ALLONS ATTACHER NOS MONTURES **ICI**, CIMMÉRIEN, ET PRENDRE CETTE **PIROGUE** ! C'EST LE SEUL MOYEN DE TRAVERSER LE **MARAIS** SANS DANGER JUSQU'AU **TEMPLE** DE V'ZHORR-LOK DE L'AUTRE CÔTÉ !

LE **PORTAIL** CÉLESTE DOIT S'OUVRIR À **MINUIT** PRÉCIS ! SAUF **INFORTUNE**, NOUS Y SERONS À TEMPS !

"... SAUF **INFORTUNE** !" CONAN RESSASSE DANS SON ESPRIT LES MOTS DU VIEIL HOMME...

MAIS LE DESTIN NE VA PAS LUI OFFRIR L'**OCCASION**...

... DE LES RESSASSER LONGTEMPS !

OHHHHH !

ISHTAR ET **ASTORETH** ! UN **CRABE DES MARAIS** RAMPANT DANS LA VASE !

F'QHAR RAZAM ! **JOYA** ! SI VOUS TENEZ À LA VIE PLUS QU'À CE **BATEAU**....

... SAUTEZ !

VITE, FEMME ! SAISIS MA **MAIN** !

MAINTENANT, RESTE DANS CET **ARBRE**, LE TEMPS QUE...

PAR MITHRA ! **PÈRE** !

AU SECOURS ! JE NE SAIS PAS "GLUB" NAGER !

MAIS CE N'EST PAS LA **NOYADE** QUI RISQUE DE CAUSER LA MORT DU VIEIL HOMME...

TIENS BON, L'ANCIEN ! J'ARRIVE !

COMME L'**ÉTAU** D'UNE FORGE, UNE PINCE GIGANTESQUE SAISIT LE GRAND PRÊTRE DANS UNE **ÉTREINTE** MORTELLE...

... ET CONAN ENTEND L'HORRIBLE SON DE LA GRANDE PINCE **SE REFERMER**...

SNAK!

... AVANT DE VOIR, PÉTRIFIÉ D'**HORREUR**, LE MONSTRUEUX CRUSTACÉ ENGLOUTIR SA PROIE DANS SA **GUEULE** BÉANTE...

LE PUISSANT CIMMÉRIEN N'A PLUS À S'INQUIÉTER DE LA VIE DU PRÊTRE...

... MAIS DE LA **SIENNE** !

LA CARAPACE ÉPAISSE QUI **ENVELOPPE** LE MONSTRE EST AUSSI RÉSISTANTE QU'UNE ARMURE AUX COUPS DE CONAN...

MAIS IL N'EN EST PAS DE MÊME DU SEGMENT DE **CHAIR** TENDRE QUI SE TROUVE JUSTE DERRIÈRE LA **TÊTE** DU CRABE...

CELUI-CI FINIT PAR **RELÂCHER** SON ÉTREINTE !

LE BARBARE EST **LIBRE** !

LE MARAIS EST DEVENU UNE CACOPHONIE D'**OISEAUX** PLONGEANT EN HURLANT DANS LA **CARCASSE** DU MONSTRE, PRESSÉS DE **FESTOYER**...

ET BIENTÔT...

VOILÀ LE TEMPLE EN RUINE, CONAN... OÙ MON **PÈRE** ÉTAIT PRÊT À DONNER SA **VIE** !

MAIS JE LE PLEURERAI PLUS TARD, CONAN ! LA LUNE S'EST LEVÉE ! **MINUIT** APPROCHE !

DANS QUELQUES INSTANTS, **V'ZHORR-LOK** VIENDRA CHERCHER SON **SACRIFICE**, ET S'IL NE LE **REÇOIT** PAS, IL DÉCLENCHERA L'ENFER SUR TERRE !

J'AIMERAIS AVOIR LE CHOIX, CONAN. MAIS PUISQUE MON **PÈRE** N'EST PLUS LÀ POUR S'OFFRIR EN SACRIFICE, JE DOIS LE REMPLACER !

QUELQU'UN DOIT MOURIR ICI CE SOIR ! TOI OU MOI ! IL N'Y A PAS D'AUTRE SOLUTION !

NON, JOYA ! JE NE LE **TOLÈRERAI** PAS...!

VIENS, CONAN ! **VITE** ! AIDE-MOI À MONTER DANS LA **VASQUE** SACRIFICIELLE ! CAR IL EST PRESQUE...

ALLEZ, BARBARE ! **AIDE** LA DONZELLE !

PAR CROM ! CETTE VOIX !

ET NE PLEURE PAS SON PROCHAIN **TRÉPAS** ! CAR, CROIS-MOI, TU VAS LA RE-JOINDRE TRÈS **BIENTÔT** !

TOI...!!

OUI, LOMBRIC BARBARE ! LE **CAPITAINE BOR'AQH SHARAQ** EN PERSONNE QUE TU IMPLORERAS À GENOUX AVANT D'ALLER EN **ENFER** !

TU AS PERDU UN **BRAS** LORS DE NOTRE **DERNIER** COMBAT, BOR'AQH SHARAQ !

CETTE FOIS, J'AURAI TA **TÊTE** !

À PEINE DIX LONGUEURS D'ÉPÉE **SÉPARENT** LE CIMMÉRIEN DE SON ENNEMI BARACHIEN...

POURTANT, LORSQUE L'ÉTRANGE LUMIÈRE ÉMANANT DU **CRISTAL** DU PIRATE L'ENVELOPPE...

... CONAN SENT SES PAS SE FIGER TANDIS QUE SES PUISSANTS MUSCLES COMMENCENT À FAIBLIR, SES POUMONS À MANQUER D'AIR, SON SOUFFLE À SE **DÉSINTÉGRER** EN UNE SUITE DOULOUREUSE DE **HALÈTEMENTS** ÉTRANGLÉS...

EN L'ESPACE DE QUELQUES **INSTANTS**, LE CAPITAINE ET SON AMULETTE SONT PARVENUS À INFLIGER AU BARBARE PLUS DE RAVAGES PHYSIQUES QU'EN SOIXANTE-DIX ANS...

CEPENDANT, IL POURRAIT ENCORE **TUER** SON ADVERSAIRE S'IL POUVAIT **TRAÎNER** SON CORPS NOUEUX ENCORE QUELQUES MÈTRES...

MAIS C'EST UN RÊVE IMPOSSIBLE. SES MEMBRES S'AFFAISSENT SOUS LUI...

SON ÉPÉE À POIGNÉE DE BRONZE SE FRACASSE À TERRE...

CONAN A MAINTENANT PLUS DE CENT ANS, ET IL VIEILLIT ENCORE CHAQUE **SECONDE** !

MAIS MÊME UN CENTENAIRE, S'IL A DU COURAGE ET LA VOLONTÉ DE SURMONTER UNE ÉPREUVE...

... PEUT **VAINCRE** UN ENNEMI...

... ET **SURVIVRE**...!!

LE FRAGILE CRISTAL SE BRISE EN UNE CENTAINE DE **FRAGMENTS**...

CONAN SENT SES MUSCLES **SE TENDRE**, SA FORCE DE LION **REVENIR** EN LUI...
SON SANG BAT PLUS VITE, COMMENCE À CIRCULER UNE FOIS DE PLUS DANS SES JEUNES MEMBRES !

ET LE RETOUR DE SA **JEUNESSE** S'ACCOMPAGNE D'UNE **SOIF DE VENGEANCE** !

MAINTENANT, **CHIEN**, À MOINS QUE TU AIES UN AUTRE TOUR DE MAGIE EN POCHE, VOYONS CE QUE DONNERA UN **COMBAT** À LA RÉGULIÈRE !

LA BATAILLE FAIT RAGE...

... CAR MALGRÉ SON INFAMIE, LE CAPITAINE BOR'AQH SHARAQ EST L'UN DES MEILLEURS HOMMES D'ÉPÉE DE L'**ÈRE HYBORIENNE**...

ET PENDANT QUE LE BARBARE ET LE PIRATE S'AFFRONTENT, UN MINUSCULE **PORTAIL** COMMENCE À S'OUVRIR DANS LE **CIEL** NOCTURNE...

... BAIGNANT LA VASQUE SACRIFICIELLE D'UN RAYON DE **LUMIÈRE** ARGENTÉE...

ET LE **SORT** QUI AVAIT BANNI LE DÉMON EST SOUDAIN BRISÉ !

UNE PATTE MONSTRUEUSE VENUE DES **CIEUX** SE TEND VERS LA VASQUE.

PENDANT UN COURT INSTANT, BOR'AQH EST **DISTRAIT** PAR CETTE VISION D'ÉPOUVANTE...

CE QUI SUFFIT À CONAN...

... POUR AGIR...!

UNNFF !

SAUTE DE CETTE MAUDITE **VASQUE**, FILLE !

SAUTE ! BON SANG, SAUTE !

NOOOOON !

LE LANCER EST PARFAIT...

UNNGHH !

LA SYNCHRONISATION AUSSI...

PAR LE SANG DE TARIM !

NON !!

QUELQUES SECONDES PLUS TARD, LE PORTAIL CÉLESTE SE RE-FERME UNE FOIS ENCORE, EMPORTANT LE SINISTRE PIRATE AVEC LUI POUR L'ÉTER-NITÉ...

NGYAAAHH

L'ÉCHO DE SON CRI D'AGONIE N'EST BIEN-TÔT PLUS QU'UN SOUVENIR...

APRÈS TOUT, SE DIT CONAN, CE N'ÉTAIT PAS UNE SOIRÉE SI TERRIBLE...

Chasseurs et chassés !

Hunters and Hunted!
The Savage Sword of Conan 83
(décembre 1982)

Scénario : Alan Zelenetz
Dessin : Mary Wilshire

CHASSEURS ET CHASSÉS !

C'EST LE DÉBUT DU PRINTEMPS EN CIMMÉRIE.

ATTENTION À SES DÉFENSES, CONAN !

... ET SUR LES COLLINES BOISÉES, LA MORT VA FONDRE SOUS LA FORME DE DEUX JEUNES GAILLARDS...

HAII !

GRRRUUNT!

ET BIEN VITE, L'ANIMAL EST TUÉ ET DÉPECÉ.

TU LUI AS TRANSPERCÉ LE POITRAIL, CONAN ! REGARDE... SON CŒUR A ÉTÉ PERFORÉ ! MAIS ON AURAIT PU EN RAMENER DEUX AU VILLAGE !

NON, FERUS. NOUS NE TUONS PAS POUR LE PLAISIR, MAIS SEULEMENT POUR MANGER.

ALLONS ! CE N'EST RIEN, COMPARÉ À L'ARMÉE DE GUNDERMEN À DEMI-AFFAMÉS DE VENARIUM !

SOUDAIN...

FHWITT!

QUE...?!

LES CIMMÉRIENS SONT-ILS SI OCCUPÉS À CUISINER ET À COUDRE QU'ILS ENVOIENT LEURS **BÉBÉS** CHASSER À LEUR PLACE ?

HA HA HA HA HA

FERME TON BEC, FEMME ! NOUS AUTRES CIMMÉRIENS SOMMES NÉS UNE ÉPÉE À LA MAIN ET NOUS TUONS LE GIBIER QUAND NOS PÈRES SONT USÉS PAR LES GUERRES... ELLES S'ENFUIENT !

ALORS SUIVONS-LES, CONAN ! CAR ELLES SONT AUSSI BELLES QUE LES FEMMES NOIRES DE ZAMORA DONT PARLENT NOS AÎNÉS.

SOIT ! NOUS LEUR DONNERONS UNE LEÇON DE GALANTERIE CIMMÉRIENNE !

REGARDE ! ELLES SONT DESCENDUES DE CHEVAL ET ELLES NOUS NARGUENT...

COMME LE DIT MON PÈRE, CE NE SERAIT PAS DES FEMMES, SINON !

ILS NOUS ONT RETROUVÉES, SŒURETTE !

OUI, SYLVANNA. ILS NE SONT PEUT-ÊTRE PAS QUE DE SIMPLES JOUVENCEAUX...

OH QUE NON, HEIN, CONAN ?

MAIS JE N'APPRÉCIE GUÈRE DE RECEVOIR DES FRUITS POURRIS SUR LA JOUE !

ALORS, LAISSE-MOI TE LES ENLEVER AVEC MES PLUS TENDRES EXCUSES, CONAN... SI C'EST TON NOM...

BIENTÔT...

VIENS, FERUS...

HA ! NOTRE CHASSE SEMBLE TRÈS FRUCTUEUSE, AUJOURD'HUI ! MAIS NE CRAINS RIEN, JE NE M'ÉLOIGNERAI PAS.

ET...

EST-CE VRAI, FERUS, QUE TU AS ABATTU UN SANGLIER HÉRISSÉ À MAINS NUES ?

OUI, ET J'EN AURAIS TUÉ UN AUTRE SI CONAN NE L'AVAIT PAS LIBÉRÉ... MAIS TU ES SI BELLE...

CEPENDANT...

POURQUOI ES-TU SI MÉLANCOLIQUE, CONAN DE CIMMÉRIE ? ET TON REGARD SI SOMBRE ?

D'OÙ VIENS-TU, SYLVANNA ? JE N'AI JAMAIS ENTENDU PARLER DE GUERRIÈRES DANS CES COLLINES.

TU ES BIEN CURIEUX, MON AMI... TU AS GAGNÉ MON CŒUR, POURQUOI NE PAS ESSAYER DE GAGNER LE RESTE ?

OUI... CAR TU ES... SI BEL...

AAAAHHH !

QUEL EST CE CRI DÉCHIRANT ?!

CE N'EST RIEN... PEUT-ÊTRE UN HIBOU... VIENS !

IL N'Y A PAS DE HIBOU EN PLEIN JOUR !

FERUS !

CONAN... CE SONT DES DÉMONS... DES BOIS... UN BAISER M'A COÛTÉ MA JEUNESSE... ET LA VIE...

CONAN EST FIGÉ D'HORREUR...

PUIS...

CONAN DE CIMMÉRIE !

SI JE NE PEUX PAS TE VOLER DES ANNÉES DE TA VIE EN FAISANT L'AMOUR, ALORS JE LES PRENDRAI EN ME BAIGNANT DANS TON SANG !

PAR CROM ! CE N'EST PAS UN SANGLIER-GAROU QUI VA ME SAIGNER !

NON ! MONSTRE OBSCÈNE ! JE VAIS TE NOIRCIR LE CŒUR COMME UN KUSHITE, À CONDITION QUE TU EN AIES UN !

VOILÀ POUR FERUS !

SFWIT

GRRUNT

ET MAINTENANT, MON ÉPÉE EST ROUGE DE TES ENTRAILLES !

SPLUNGE!

GRRRGHH

UNNF... MA LAME EST COINCÉE DANS SES CÔTES ! ET L'AUTRE VA CHARGER...

JE SUIS RASSASIÉE POUR AUJOURD'HUI ET JE T'ÉPARGNERAI, CIMMÉRIEN, EN ÉCHANGE DE LA BÊTE QUE TU AS LIBÉRÉE. NOUS NON PLUS NE TUONS PAS POUR LE PLAISIR.

PUIS...

ALORS, MÊME LES DÉMONS POSSÈDENT UN CŒUR. ENFIN, LA CHASSE EST TERMINÉE ET J'AI L'IMPRESSION D'AVOIR ÉTÉ AUTANT CHASSEUR QUE CHASSÉ.

SUR LES COLLINES BOISÉES, LA MORT FOND SOUS LA FORME D'UN CIMMÉRIEN. PAS ENCORE ADULTE, IL N'EST DÉJÀ PLUS UN ENFANT...

Le redoutable démon de Raba-Than !

The Darksome Demon of Raba-Than!
The Savage Sword of Conan 84 (janvier 1983)

Capturé par les Hyperboréens, Conan s'est finalement échappé. Parti vers le sud, il est entré en Zamora. Âgé d'environ dix-sept ans, il découvre pour la première fois la civilisation. Cependant, rétif par nature à toute loi, il trouve fort agréable la vie de voleur professionnel.

(Adapté de *Parcours probable de Conan* par Miller et Clark.)

Scénario : Michael Fleisher
Dessin : Val Mayerik

LE REDOUTABLE DÉMON DE RABA-THAN !

SCÉNARIO : **MICHAEL FLEISHER** DESSIN : **VAL MAYERIK**

CEPENDANT, CERTAINS **VOLEURS** CIMMÉRIENS QUI N'ONT PAS D'INVITATION...

... VONT ENTRER PAR UNE AUTRE ISSUE...!

LA SALLE DU TRÉSOR EST INOCCUPÉE, LE **CONSEILLER** ET SES CONVIVES ÉTANT EN TRAIN DE S'EMPIFFRER EN BAS, DANS LA SALLE DE BANQUETS...

... CE QUI CONVIENT PARFAITEMENT À **CONAN** !

CAR IL N'A PAS L'INTENTION DE **DÉRANGER** LES INVITÉS...

HIIIIIK !

QU'EST-CE QUE...?!

MALÉDICTION, FEMME ! POURQUOI CRIES-TU COMME ÇA ? JE NE VEUX PAS TE FAIRE DE MAL !

TES CRIS VONT SÛREMENT ATTIRER...

... LES GARDES...!

VOUS N'AVEZ PLUS RIEN À CRAINDRE, MA DAME !

NOUS ALLONS ÉTRIPER CE...

TU NE VAS RIEN ÉTRIPER DU TOUT, CHIEN ZAMORIEN, À MOINS QUE TU PUISSES MANIER TON ÉPÉE EN ENFER !

IL-IL A TUÉ THALEK !

ATTRAPEZ-LE !

À SEULEMENT DIX-SEPT ANS, CONAN N'EST PAS ENCORE L'EXPERT EN ÉPÉE QU'IL SERA PLUS TARD...

GHHRRGHH

IL DOIT ENCORE APPRENDRE QU'UN COUP TROP PROFOND...

... PEUT RETE-NIR LA LAME...

CROM !

... ALORS QU'ELLE SE-RAIT UTILE POUR DÉ-FENDRE SES ARRIÈRES !

QUI DIABLE...!?!

JE M'APPELLE KAHLILI !

MAINTENANT, PRENDS TON BUTIN ET SUIS-MOI AVANT QUE SURGISSENT D'AUTRES GARDES PRIVÉS DE MON MARI !

QUOI ? TU ES SA FEMME ?

OUI, BARBARE ! DEPUIS UN AN, QUAND MON PÈRE M'A DONNÉE À G'SZARRH BEL RHAN EN PAIEMENT D'UNE DETTE !

AH, ALORS TU AS DÉ-CIDÉ...

DE FUIR, OUI ! PENDANT QUE J'EN AI L'OCCA-SION ET QUE J'AI QUELQU'UN POUR ME PROTÉGER !

ALORS POURQUOI AS-TU CRIÉ QUAND...

N'AURAIS-TU PAS CRIÉ COMME MOI, BARBARE...

... SI TU ÉTAIS TOMBÉ SUR UN **VOLEUR** À LA CRINIÈRE NOIRE EN TRAIN DE FOUILLER...

MITHRA ! MON **BRAS** ! OÙ M'EMMÈNES-TU ?

DANS LE **MAUL**, LE QUARTIER DES VOLEURS DE CETTE VILLE INFESTÉE DE COUPE-JARRETS ! NOUS Y SERONS **EN SÉCURITÉ** !

CEPENDANT...

BANDE D'INCOMPÉTENTS !

NE SUIS-JE ENTOURÉ QUE D'**IMBÉCILES** SI UN VOLEUR SOLITAIRE PEUT TROMPER MES GARDES ET FILER AVEC MES BIENS LES PLUS PRÉCIEUX, DONT MA **FEMME** ?

ILS ÉTAIENT AU MOINS **DEUX**, SEIGNEUR ! J'EN SUIS **SÛR** ! ALORS QUE JE LUTTAIS AVEC L'**UN D'EUX**...

... UN DEUXIÈME M'A SURPRIS PAR **DERRIÈRE** ET...

PEU IMPORTE COMBIEN ILS ÉTAIENT ! JE VEUX QUE VOUS LES **RETROUVIEZ** !

ET NE REVENEZ PAS TANT QUE CE NE SERA PAS **FAIT** !

BIEN PLUS TARD, AU CŒUR DU **MAUL**, DANS LA **TAVERNE DU CHACAL VERT** DE SINISTRE RÉPUTATION...

NE SOIS PAS **TIMIDE**, MA BELLE ! BOIS TOUT TON SOUL !

AVEC LES PIÈCES D'OR QUE CE RECELEUR M'A DONNÉES POUR LES OBJETS QUE J'AI "EMPRUNTÉS"...

... ON PEUT SE PAYER LES MEILLEURES BOUTEILLES DE VIN DE **ZAMORA**...

... ET IL EN RESTERA POUR LA PLUS BELLE CHAMBRE DE L'AUBERGE DE SHADIZ... AVEC UN LIT COUVERT DE SOIE KUSHITE, OÙ D'AUTRES SOIFS POURRONT ÊTRE ÉTANCHÉES...

MON DIEU, CONAN ! MALGRÉ TON **ACCENT** BARBARE...

... TU AS DU **TALENT** POUR TOURNER LES PHRASES !

HA ! HA ! MES AMIS, ÉCOUTEZ LES **NOUVELLES** QUE JE VIENS D'ENTENDRE !

QUOI DONC ?

DEUX **HOMMES-CHATS*** ONT CAMBRIOLÉ LA DEMEURE DE **G'SZARRH BEL RHAN** ET SONT PARTIS AVEC SA **FEMME** ET UN SAC DE BABIOLES !

HA ! HA ! **VRAIMENT ?**

*VOLEURS.

QUE MITHRA ME FOUDROIE SI JE NE DIS PAS LA **VÉRITÉ**, MES AMIS !

LA **FEMME** ET L'UN DES **VOLEURS** SONT TOUJOURS PORTÉS DISPARUS, MAIS LE **DEUXIÈME** VOLEUR A ÉTÉ PRIS LA MAIN DANS LE SAC !

LES GARDES DU CONSEILLER L'ONT EMMENÉ SUR LA "PLACE" POUR ÊTRE **PENDU** !

IL SE BALANCERA SÛREMENT AU BOUT DE LA CORDE AVANT QUE J'AIE ÉCLUSÉ CETTE **CHOPE** !

QUELQUES RUES À L'OUEST DU MAUL, SE TROUVE LA "**PLACE DES PENDUS**", UN LIEU DE MORT SORDIDE, OÙ DES **CATINS** PEINTURLURÉES EXPOSENT EFFRONTÉMENT LEURS CHARMES...

... ET OÙ LES HABITANTS D'**ARENJUN** SE VOIENT OFFRIR LE SPECTACLE GROTESQUE D'UNE PENDAISON...

... TANDIS QU'UNE CENTAINE D'**AUTRES** PROFITENT DE CETTE OCCASION POUR SE LIVRER À LEUR **MÉTIER**...

C'EST TA DERNIÈRE **CHANCE**, VOLEUR ! DIS-NOUS OÙ SE TROUVENT TES COMPLICES EN ÉCHANGE D'UN **SURSIS** !

C'EST UNE **OFFRE** TRÈS GÉNÉREUSE, L'AMI, ET JE SERAIS UN IMBÉCILE DE LA **REFUSER** !

HÉLAS, QUAND JE SUIS TOMBÉ SUR CETTE JOLIE PETITE **STATUETTE** DANS LA RUELLE, ET QUE J'AI FAIT L'ERREUR DE LA RAMASSER, IL N'Y AVAIT AUCUN COMPLICE, NI AUCUNE FEMME **ALENTOUR** !

ALORS, TU PERSISTES DANS TON STUPIDE **MENSONGE**, CHIEN ?

EH BIEN, TU NE ME LAISSES PAS LE **CHOIX**...

PAS VRAIMENT...

CAR EN FAIT, SI LES SAUVAGES CIMMÉRIENS N'ONT QUE **DÉDAIN** POUR LES MANIÈRES DES **NOBLES** ET DES **ROIS**...

... ILS SONT LIÉS PAR LEUR PROPRE **CODE**...

LES HOMMES "**CIVILISÉS**" PENSENT QUE LES BARBARES SONT DES CHACALS QUI SE SOUCIENT SEULEMENT DE LEUR PROPRE **SALUT** ET DE LEURS **GAINS**...

... QUI IMPLIQUE...

... QU'AUCUN AMI OU ÉTRANGER NE DOIT ÊTRE CONDAMNÉ POUR QUELQUE CHOSE QU'EUX-MÊMES ONT COMMIS !

TON ARRIVÉE ICI EST UN HEUREUX HASARD, L'AMI ! CE **BOURREAU** ÉTAIT BIEN DÉCIDÉ À M'ALLONGER LE **COU** !

ET C'EST AUSSI UN HEUREUX HASARD QUE TU TE DÉFENDES BIEN À L'**ÉPÉE**...

... CAR, VU LEUR NOMBRE, CES HYÈNES ZAMORIENNES N'AURAIENT FAIT QU'UNE BOUCHÉE DE NOUS !

GHAAAAA

MAINTENANT, PRENONS **CONGÉ**, L'AMI !

UNE **FEMME** NOUS ATTEND JUSTE À CÔTÉ DE LA PLACE AVEC TROIS DES PLUS **RAPIDES** COURSIERS QUE J'AI PU VOLER EN SI PEU DE TEMPS !

D'AILLEURS, L'AMI ! ES-TU UN **VOLEUR** ?

NON ! JUSTE UN **VAGABOND** FAUCHÉ QUI A COMMIS L'ERREUR FATALE DE RAMASSER UNE **STATUETTE** DANS UNE IMPASSE ! ET TOI ?

JE M'APPELLE **CONAN** ! ET C'EST MOI LE VOLEUR QUI AI LAISSÉ TOMBER CETTE STATUETTE !

HA HA !

BIENTÔT...

COMMENT ÇA, ILS SE SONT **ÉCHAPPÉS** ?

JE NE PEUX MÊME PAS COMPTER SUR VOUS POUR **PENDRE** UN **VOLEUR** SANS QUE SON **CAMARADE** L'ARRACHE À VOS GRIFFES ?

CE N'ÉTAIT PAS UN HOMME **ORDINAIRE**, SEIGNEUR !

C'ÉTAIT UN **BARBARE** QUI A **SAUVAGEMENT** TAILLÉ NOS HOMMES EN PIÈCES...

NOUS LES CAPTURERONS, CONSEILLER !

HA ! **VOUS** ? CAPTURER DEUX HOMMES QUE VOUS N'AVEZ PAS PU MAÎTRISER ALORS QUE L'UN ÉTAIT SUR LA **POTENCE**, CORDE AUTOUR DU COU AVEC LA **TRAPPE** PRÊTE À S'OUVRIR ?!

NON ! SI JE VEUX ESPÉRER **VENGER** CETTE INSULTE INTOLÉRABLE, JE DOIS FAIRE APPEL À DE **VRAIS** COMBATTANTS, CAPABLES DE MANIER L'**ÉPÉE** COMME IL SE DOIT !

ET J'EN AI D'AILLEURS ENGAGÉ **TROIS** SITÔT APRÈS AVOIR DÉCOUVERT QUE VOUS AVIEZ LAISSÉ DES VOLEURS PILLER MA DEMEURE ! ILS N'AURONT, J'EN SUIS SÛR, AUCUN MAL À VOUS REMPLACER !

MAIS NE CRAIGNEZ RIEN, MES AMIS ! JE NE VOUDRAIS PAS VOUS RENVOYER SANS VOUS DONNER UNE CHANCE DE VOUS **RACHETER** !

JE SERAI HEUREUX DE VOUS LAISSER À LA FOIS VOS **POSTES** BIEN PAYÉS ET (HÉ HÉ) VOS **VIES** SI VOUS VOUS MONTREZ **DIGNES** DE MA GÉNÉROSITÉ...

... EN SURVIVANT À UN **COMBAT** AVEC CES TROIS MEMBRES DE LA **FRATERNITÉ DU FAUCON** !

OUI, LA **FRATERNITÉ DU FAUCON** : UNE GUILDE D'**ASSASSINS** AU REGARD PERÇANT CRAINTS DANS TOUT LE MONDE HYBORIEN...

PAR LES YEUX D'ISHTAR ! **NON** !

... POUR LEUR **CRUAUTÉ** INOUÏE, LEUR **TRAÎTRISE**, LEUR INCOMPARABLE TALENT À L'**ÉPÉE** ET AU **KRIS** !

HUNH ?!

GHAAAH !

UNNHHH !

GHIHRRK!

FUYEZ ! ILS SONT INVINCIBLES ! ILS...

AAGGHH !

THOK

GHNGHHH !

HÉ HÉ ! IMPRESSIONNANTE DÉMONSTRATION DE VOS **TALENTS**, MES AMIS ! **VRAIMENT** !

NOUS EXERÇONS SÉRIEUSEMENT NOTRE MÉTIER, CONSEILLER ! ET LA **MORT** EST NOTRE MÉTIER !

AU MOINS JE N'ENTENDRAI PLUS LES EXCUSES PATHÉTIQUES DE CES INCOMPÉTENTS !

NOUS ALLONS MAINTENANT PARTIR À LA POURSUITE DE CE **BARBARE** ET DE SON CAMARADE !

LEURS TÊTES ORNERONT CES **HALLEBARDES** AVANT LA PROCHAINE PLEINE LUNE !

OUI, MAIS N'OUBLIEZ PAS...

NON, NOUS N'OUBLIERONS PAS LA **FILLE**, CONSEILLER !

ET NE VOUS **INQUIÉTEZ** PAS ! LA TRAÎNÉE CRIERA PITIÉ UNE CENTAINE DE FOIS AVANT QU'ON L'**ACHÈVE** !

PENDANT CE TEMPS, À UNE DIZAINE DE LIEUES DE LÀ...

JE RETOURNE DANS LE VILLAGE DE BERGERS OÙ JE SUIS NÉ, CIMMÉRIEN. IL EST NICHÉ AU PIED DE L'**EYRIE DU** DÉMON, UN **SOMMET** ENNEIGÉ AU CŒUR DES **MONTAGNES KEZANKIENNES**, QUI FORMENT UNE FRONTIÈRE NATURELLE ENTRE **ZAMORA** ET LA **STEPPE** TURANIENNE !

"L'EYRIE DU DÉMON, CIMMÉRIEN, EST LE REPAIRE D'UN MONSTRE QUI ERRE DANS LA MONTAGNE ET TERRORISE LES BERGERS DONT ILS DÉVORENT LES TROUPEAUX...

"IL LUI ARRIVE AUSSI D'ENVAHIR LES VILLAGES, POUR CAPTURER DES FEMMES SANS DÉFENSE...

"... ET MÊME LEURS BÉBÉS...

"J'AI PASSÉ MON ENFANCE DANS LE VILLAGE DE RABA-THAN, À MÊME PAS UNE LIEUE DU REPAIRE DU MONSTRE...

"JE N'AI JAMAIS CONNU MON PÈRE...

"... MAIS MA MÈRE M'A SOUVENT RACONTÉ DE TERRIBLES HISTOIRES SUR LE MONSTRE ET SES RAVAGES...

"CRAIGNANT PEUT-ÊTRE POUR MA SÉCURITÉ SI JE RESTAIS LÀ-BAS, ELLE M'A ENVOYÉ TRÈS JEUNE VISITER LE MONDE..."

MAIS J'AI BIENTÔT DIX-HUIT ANS ET JE ME SENS OBLIGÉ DE RENTRER POUR **TUER** CE DÉMON QUI TERRORISE MON **PAYS** ET SON **PEUPLE** !

L'HISTOIRE EST ÉTRANGE, MAIS CONAN A ENTENDU BIEN PIRE ENCORE...

CE QUI LUI SEMBLE **CURIEUX** EST LA MARQUE DE NAISSANCE EN FORME D'ÉTOILE SUR LE COU DU JEUNE HOMME...

... ET LE REGARD ADORATEUR QUE KAHLILI POSE SUR LUI...

LA NUIT DESCEND BIENTÔT ET LE PETIT GROUPE S'ENDORT, SOUS LES CRIS DES OISEAUX DE NUIT ET UN CIEL ÉTOILÉ...

TOUT EST TRAN-QUILLE...

... JUSQU'À CE QUE LE BROUILLARD TOMBE, AU CŒUR DE LA NUIT...

... ET QUE **CONAN**, DONT LES SENS SONT TOUJOURS EN **ALERTE**, MÊME EN PLEIN SOMMEIL...

... SE RÉVEILLE...

MÈRE DE MITHRA !

... POUR SE RETROUVER PRISONNIER DE TENTACULES VISQUEUX D'UNE CRÉATURE VENUE DE L'**AU-DELÀ**...!!

PAR ISHTAR ! **CONAN** !

AU NOM D'HANUMAN, QUE SONT CES CHOSES ?

EN TOUT CAS, PAS DES **DANSEUSES** BRYTHUNIENNES, VAGABOND ! NI DES **PIRATES** DE LA VILAYET !

MAIS ELLES **SAIGNENT** QUAND ON LES **TRANCHE**, PAR CROM...

CE QUI VEUT DIRE...

... QU'ON DOIT POUVOIR LES **TUER** !

SI ON POUVAIT VOIR OÙ MÈNENT CES **TENTACULES** DANS CE MAUDIT **BROUILLARD** !

SI TU **CESSAIS** DE LES TAILLER, ILS TE TRAÎNERAIENT VOLONTIERS JUSQU'À LEUR SOURCE !

PUIS, LE BROUILLARD COMMENCE À SE **DISSIPER**...

PENDANT DES MINUTES QUI DURENT UNE ÉTERNITÉ, **CONAN** ET **RALA-ZALON** POURFENDENT LES MONSTRUOSITÉS, ENCORE ET ENCORE, JUSQU'À CE QUE LES TENTACULES JONCHENT LE SOL COMME UN TAPIS DE **FEUILLES** D'AUTOMNE...

IL FAUT LA RE-TROUVER, CONAN ! CES HORREURS L'ONT EMMENÉE !

LÂCHE-MOI, IMBÉCILE !

REGARDE ! ELLES ONT LAISSÉ UN SILLON DE BAVE FACILE À SUIVRE !

ELLES ONT FUI PAR CETTE CREVASSE DANS LA FALAISE !

LAISSONS NOS CHEVAUX ICI ET SUIVONS-LES !

LA CREVASSE SERPENTE ENTRE LES PAROIS ROCHEUSES PENDANT UNE LIEUE OU PLUS...

L'AUBE N'EST QU'UNE VAGUE LUEUR DANS LE CIEL QUAND CONAN ET SON COMPAGNON EN ÉMERGENT...

... POUR DÉCOUVRIR UNE **VISION** QUI LEUR GLACE LE SANG...!!

SAINTE MÈRE DE MITHRA !

PARMI LES RUNES DE LA CAVERNE ET DES MONUMENTS D'UNE **RACE** DEPUIS LONGTEMPS OUBLIÉE, KAHLILI EST ÉCARTELÉE SUR UN AUTEL DE PIERRE NOIRE, TANDIS QU'UNE DIZAINE DE SES **RAVISSEURS** L'ENSERRENT OBSCÈNEMENT EN JACASSANT...

ILS SEMBLENT ÊTRE UNE **ESPÈCE** DE SOUS-HOMMES, APPARENTÉE AUX **SINGES**, MAIS LEURS BRAS SONT EN FAIT DE LONGS **TENTACULES**, À L'INSTAR DE CERTAINES **PLANTES** EXOTIQUES MORTELLES !

SOUS LES YEUX DE PLUS EN PLUS **HORRIFIÉS** DU BARBARE ET DU VAGABOND, LES JACASSEMENTS S'AMPLIFIENT, DEVENANT SI **PERÇANTS** QUE LES OREILLES DU CIMMÉRIEN SEMBLENT PRÊTES À **EXPLOSER**...

ET SOUDAIN, D'UN PORCHE DÉCRÉPIT, UN MONSTRE INCRUSTÉ DE MOUSSES APPARAÎT...

... ET AVANCE EN TRAÎNANT LES PIEDS VERS **KAHLILI**...

PAR LES YEUX D'**ISHTAR**, CONAN ! CES SINGES VEULENT... LA **SACRIFIER** À CETTE **CRÉATURE** !

NON, VAGABOND ! ILS VEULENT LUI RÉSERVER UN SORT BIEN **PIRE** !

CES BÊTES À TENTACULES QUI NOUS ONT **ATTAQUÉS** SONT UN **CROISEMENT** ENTRE CE MONSTRE VÉGÉTAL ET DES **HUMAINS** !

PESTE ! VEUX-TU DIRE QU'ILS...

L'HORRIBLE QUESTION MEURT SUR LES LÈVRES DE **RALA-ZALON**. C'EST AUSSI BIEN...

OUI !

MAIS PAS TANT QUE JE POURRAI MANIER UNE ÉPÉE !

MON ACIER HYRKANIEN RE-FROIDIRA L'ARDEUR DE CETTE CRÉA-TURE !

THWOK!

CROM...!! CE N'EST PAS DU SANG QU'ELLE PERD, MAIS DE LA BOUE...

MAIS CROM N'ÉCOUTE PAS. IL N'EN A CURE...

PEUT-ÊTRE LE SOMBRE DIEU EST-IL OCCUPÉ **AILLEURS** !

LE TENTACULE QUI S'ÉLANCE POUR ENSERRER CONAN EST GLUANT ET NOCIF...

UNGHH !

PUIS SOUDAIN...

SES YEUX S'ASSOMBRISSANT DE **DOULEUR**, CONAN REGARDE **RALAZALON**...

... QUI LUTTE, DE TOUTES SES **FORCES**, POUR RENVERSER L'IMMENSE **BRAZERO** RITUEL.

... ET IL SE REFERME SUR LUI COMME UNE POIGNE DE **FER**...!!

LENTEMENT, TRÈS **LENTEMENT**, LA VASQUE COMMENCE À VACILLER SUR SON **SOCLE** D'ACIER...

JUSQU'À CE QUE...

IL S'EN-FLAMME, CONAN !

AU NOM D'ISHTAR, SAUTE !

PLUS FACILE À DIRE QU'À FAIRE...

... MAIS JE VAIS SUIVRE TON CONSEIL !

NE T'INQUIÈTE PAS, KAHLILI ! JE SUIS LÀ !

QUE LES DIEUX SOIENT REMER-CIÉS !

OH, RALA-ZALON !

OH, CONAN !

JE- JE SUIS DÉSOLÉE !

JE SUIS TA FEMME, JE LE **SAIS** ! JE N'AURAIS JAMAIS DÛ...

NE T'EN FAIS PAS ! LES DIEUX DICTENT LES AMOURS, PAS LES **HOMMES** !

TU ES **SÛR** DE TOI, CIMMÉRIEN ? PARCE QUE SI...

OUI, **RALA-ZALON** ! J'EN SUIS SÛR !

PRENDS-LA, VAGABOND ! ELLE EST À **TOI** ! TU M'AS SAUVÉ LA VIE, ET JE T'EN SUIS RE-CONNAISSANT !

ET PUIS, IL Y A DES TAS D'**AUTRES** PERLES DANS LA MER !

OH, **CONAN** ! TU ME REND SI **HEUREUSE** !

MERCI !

ET AINSI, LA NUIT SUIVANTE, QUAND LE PETIT GROUPE FAIT DE NOUVEAU HALTE...

... C'EST **CONAN** QUI DOIT RESTER SEUL, FIXANT LES FLAMMES VACILLANTES...

... PLONGÉ DANS SES SOMBRES PENSÉES...

... À L'ÉCOUTE DES SONS DE LA NUIT.

DEUX SEMAINES PASSENT, PENDANT LESQUELLES CONAN ET SES COMPAGNONS FRANCHISSENT LES COLS INSIDIEUX DES RUDES MONTAGNES KEZANKIENNES...

ET ENFIN...

VOICI **NAKA-DHARTI**, CONAN, LA DERNIÈRE VILLE IMPORTANTE AVANT D'ATTEINDRE L'EYRIE DU DÉMON !

DANS CE CAS, VAGABOND...

... AUTANT S'ARRÊTER À...

RALA-ZALON ! **RALA-ZALON**, MON GARÇON !

QUE...?!

ABAR BENGELEV ! PAR LES **DIEUX** ! C'EST VRAIMENT **TOI** ?

ET COMMENT ! MAIS J'AVOUE QUE J'AI EU DU MAL À TE RECONNAÎTRE APRÈS TOUTES CES ANNÉES !

CONAN, CES HOMMES SONT DES BERGERS DE **RABA-THAN**, OÙ JE SUIS **NÉ** !

EXACTEMENT ! MAIS DIS-NOUS, RALA-ZALON, LE BUT DE TA VENUE ICI APRÈS TOUT CE TEMPS !

JE VEUX M'ATTAQUER À L'**EYRIE DU DÉMON**, ABAR, AFIN DE VOUS LIBÉRER POUR TOUJOURS DE CE SINISTRE **MONSTRE** QUI Y A ÉLU REFUGE !

QUOI ?! TU VEUX **TUER** LE DÉMON, ALORS QUE TANT DE BRAVES N'Y SONT JAMAIS PARVENUS ?

MAIS MOI, JE N'ÉCHOUERAI PAS !

TU SAIS CE QU'IL T'EN COÛTERAIT ? NON SEULEMENT TA MORT, MAIS CELLE D'UNE DIZAINE D'AUTRES HOMMES ET FEMMES QUE LE DÉMON TUERAIT DANS SA **RAGE** POUR SE VENGER !

IL VAUT MIEUX LE LAISSER FESTOYER DE TEMPS EN TEMPS SUR QUELQUES **ALPAGAS** PLUTÔT QUE RISQUER NOS VIES...

LÂCHE-LE, CHIEN !

RESTE TRANQUILLE ET ATTENDS QU'ON TE PARLE, **PORC** NORDIQUE !

BOUSCULER UN CERTAIN **CIMMÉRIEN** EST, NOUS LE SAVONS, UNE GRAVE **ERREUR**...

... COMME CE JEUNE BERGER VA LE DÉCOUVRIR À SES DÉPENS !

UNNFFF !

SES **COMPAGNONS**, CEPENDANT, NE **RETIENNENT** PAS LA LEÇON...

VA...

HUNH...!?

... ET SEMBLENT DÉTERMINÉS À REPRODUIRE LA **MÊME** ERREUR.

GNNGHH

... AVEC DES **RÉSULTATS** PLUS OU MOINS IDENTIQUES !

UMMMPH !

CE FUT UN PLAISIR DE RENCONTRER TES **AMIS** D'ENFANCE, VAGABOND !

MAIS SI TU N'Y VOIS AUCUNE **OBJECTION**, JE...

JE SUIS D'**ACCORD**, CIMMÉRIEN ! PARTONS D'ICI AVANT D'**AUTRES** ENNUIS !

OHHH !

KAHLILI ! QUE SE PASSE-T-IL ?

JE-JE NE SAIS PAS, RALA-ZALON... JE ME SENS...

... SI MAL...

VAGABOND ! Y A-T-IL UN MIRE* ICI ?

NON ! MAIS UNE **SAGE-FEMME** HABITAIT AUTREFOIS DANS LE COIN !

*UN DOCTEUR, À L'ÈRE HYBORIENNE.

ET PEU APRÈS...

RASSURE-TOI, MON JEUNE AMI ! TA COMPAGNE EST SIMPLEMENT **ENCEINTE** ET EN BONNE SANTÉ.

ALORS ELLE DEVRAIT SE REPOSER ET ÉVITER DE **VOYAGER** !

PEUT-ELLE RESTER AVEC TOI, EN ATTENDANT NOTRE RETOUR ?

AVEC **PLAISIR**, JEUNE HOMME !

NON, RALA-ZALON ! JE NE **VEUX** PAS QUE TU ME LAISSES !

LES COLS SONT **DANGEREUX** À CETTE ÉPOQUE, KAHLILI, SURTOUT POUR UNE FEMME **ENCEINTE** !

RESTE ICI AVEC LA **SAGE-FEMME** ET PRENDS SOIN DE NOTRE **BÉBÉ** !

ET NE CRAINS RIEN POUR MOI ! APRÈS TOUT, N'AI-JE PAS UN PUISSANT **BARBARE** POUR ME PROTÉGER ?

ET AINSI...

OÙ ALLONS-NOUS, VAGABOND ?

NOUS AURONS BESOIN DE **GUIDES** ET DE **PROVISIONS**, CIMMÉRIEN, POUR FRANCHIR LES COLS BALAYÉS PAR LE BLIZZARD JUSQU'AU SOMMET DE L'**EYRIE DU DÉMON** !

UNE TRIBU DE FAROUCHES MONTAGNARDS, LES **SHIREMI**, HABITENT NON LOIN D'ICI.

J'ÉTAIS LEUR **AMI** AUTREFOIS ! ILS NOUS **AIDERONT** !

ET AINSI, CONAN ET SON COMPAGNON REPRENNENT LEUR VOYAGE, GRIMPANT TOUJOURS PLUS HAUT, JUSQU'À CE QUE LES ARBRES CÈDENT LA PLACE À DE MAIGRES ARBRISSEAUX...

... PUIS À LA PIERRE NUE...

... ET ENFIN À UN MANTEAU NEIGEUX...

ET CONAN NE PEUT S'EMPÊCHER D'ADMIRER LE STOÏCISME DE RALA-ZALON, QUI ENDURE SANS UN MOT L'AIR DE PLUS EN PLUS RARÉFIÉ ET LE VENT GLACIAL...

MAIS ENFIN, APRÈS TROIS JOURS D'ÉPREUVES, ILS ATTEIGNENT LEUR DESTINATION : LE REFUGE HAUT PERCHÉ DES MONTAGNARDS SHIREMI....

... UNE ANCIENNE TRIBU ANIMÉE D'UNE SI FAROUCHE VOLONTÉ D'INDÉPENDANCE QUE TROIS ROIS ZAMORIENS SUCCESSIFS N'ONT PU LA SOUMETTRE...

BIENTÔT...

DÉJÀ DANS TON **ENFANCE**, RALA-ZALON, TU MONTRAIS CE COURAGE DONT TU FAIS PREUVE AUJOURD'HUI POUR AFFRONTER LE DÉMON !

SOIS ASSURÉ QUE NOUS T'AIDERONS DANS TA QUÊTE !

JE TE REMERCIE POUR TES PAROLES D'AMITIÉ, Ô CHEF !

NOUS ALLONS...

MAIS D'ABORD, JE VOUS INVITE À RESTER ICI JUSQU'À DEMAIN, POUR ASSISTER AU FESTIN FUNÉRAIRE EN L'HONNEUR DE MON **FILS** UNIQUE !

LA MAGIE DE NOTRE CHAMAN N'A RIEN PU FAIRE POUR LE SAUVER LA NUIT OÙ IL EST TOMBÉ MALADE !

TU AS ÉTÉ **STUPIDE** D'ACCEPTER CETTE INVITATION, VAGABOND ! IL NEIGE EN **ABONDANCE** EN CETTE SAISON ET CHAQUE HEURE QUI PASSE...

NON, CE N'ÉTAIT PAS DE LA STUPIDITÉ !

CAR L'INVITATION D'UN **CHEF** SHIREMI EST UN **ORDRE** QUI NE SE DISCUTE PAS !

LA MOINDRE **HÉSITATION** NOUS AURAIT D'AILLEURS CONDAMNÉS À **MORT** !

ET AINSI, CETTE NUIT-LÀ, TANDIS QUE D'ÉPAIS NUAGES DE FUMÉE MONTENT DU **BÛCHER** FUNÉRAIRE...

... CONAN ET RALA-ZALON SE JOIGNENT À LEURS HÔTES POUR UN SOMPTUEUX **FESTIN** À BASE DE **BIÈRE** ET DE **CHÈVRE DE MONTAGNE** RÔTIE....

REGARDE AUTOUR DE TOI, BARBARE, ET DIS-MOI QUELLES SONT LES DEUX **FEMMES** QUE TU TROUVES LES PLUS **BELLES** !

CE N'EST PAS UN CHOIX **FACILE**, Ô CHEF !

MAIS JE DIRAIS **CES DEUX-LÀ** !

TU AS BIEN CHOISI, BARBARE ! NUL DOUTE QU'ELLES NOUS FOURNIRONT UNE EXCELLENTE **DISTRACTION** !

ELLES REÇOIVENT CHACUNE UN LONG **BÂTON** DE BOIS...

LE CHEF SHIREMI FRAPPE DES MAINS ET LES DEUX JEUNES FEMMES SE LÈVENT DOCILEMENT...

CONAN NE SAURAIT DIRE QUEL GENRE DE DIVERTISSEMENT SE PRÉPARE. MAIS BIENTÔT...

... TOUT DEVIENT **CLAIR**...!!

LES DEUX FILLES SE TIENNENT EN ÉQUILIBRE PRÉCAIRE SUR UN PONT DE CORDES ENJAMBANT UN **GOUFFRE** BÉANT...

GARDER SON ÉQUILIBRE EST DÉJÀ UN **EXPLOIT** IMPRESSIONNANT...

MAIS LE "**DIVERTISSEMENT**" TRIBAL NE SE LIMITE PAS À UN TALENT OU DES PROUESSES ACROBATIQUES...

NON, IL S'AGIT DE SURVIE ET DE MORT !

OUHHHH !

LA VUE DE DEUX JOLIES **FEMMES** ENGAGÉES DANS UN COMBAT **MORTEL** ÉVEILLE CHEZ CONAN DES **SENTIMENTS** INCONFORTABLES, QU'IL NE PEUT **COMPRENDRE** : D'UN CÔTÉ, DE L'**EXCITATION** ET DE LA **FASCINATION**... DE L'AUTRE, DE LA **RÉVULSION**...

UNNHHH !

UMPH !

MAIS IL SAIT QU'IL VAUT MIEUX GARDER SES SENTIMENTS POUR **LUI**, ET FEINDRE D'APPRÉCIER LE SPECTACLE...

... POUR QUE LUI ET RALA-ZALON AIENT UN ESPOIR DE **QUITTER** CET ENDROIT **VIVANTS**...!!

CE VIEIL HOMME, VAGABOND ! QUI EST-IL ? ET POURQUOI N'A-T-IL PAS PARTICIPÉ AU **FESTIN FUNÉRAIRE** ?

C'EST LE **CHAMAN** DES SHIREMI, CONAN ! CELUI DONT LA MAGIE N'A PAS ÉTÉ ASSEZ **FORTE** POUR SOIGNER LE **FILS** DU CHEF !

JUSTE AVANT L'AUBE, LES GUERRIERS VIENDRONT DANS SA HUTTE LE METTRE À MORT ! ET...

ET ILS SE CHOISIRONT UN NOUVEAU CHAMAN, N'EST-CE PAS ?

FATIGUÉ PAR LES ÉVÉNEMENTS DE LA JOURNÉE, CONAN S'ENDORT RAPIDEMENT...

MAIS IL A LE SOMMEIL LÉGER D'UN BARBARE, ET NON CELUI D'UN HOMME CIVILISÉ...

AUSSI, BIEN AVANT QUE LES GUERRIERS FRAPPENT DE LEURS LANCES ET DE LEURS HACHES, L'OUÏE FINE DE CONAN DÉTECTE DES BRUITS DE PAS DANS LA NEIGE FRAÎCHE...

... SUIVIS PAR LES COUPS DE LANCE TRANSPERÇANT LA CHAIR...

... ET PAR LE MARTÈLEMENT DE HACHES BRISANT LES OS...!

LE SOLEIL S'EST À PEINE **LEVÉ** SUR LES **SOMMETS** GRIS ET POURPRES...

... LORSQUE LE GÉANT **CIMMÉRIEN** ET SON COMPAGNON ENTAMENT LA DERNIÈRE ÉTAPE, LA PLUS **DANGEREUSE**, DE LEUR **VOYAGE**, ACCOMPAGNÉS DE TROIS **GUIDES** SHIREMI À LA VUE PERÇANTE...

BIEN, CIMMÉRIEN ! SI TU JUGES QUE NOUS SOMMES PRÊTS...

... NOUS P...

RALA-ZALON ! MON BIEN-AIMÉ !

ATTENDS-MOI !

KAHLILI !

NE SOIS PAS **FÂCHÉ** ! JE NE POUVAIS PAS SUPPORTER DE RESTER SEULE ALORS QUE CONAN ET TOI ALLIEZ RISQUER VOTRE VIE !

EMMÈNE-MOI AVEC TOI, RALA-ZALON ! JE T'EN PRIE !

NON, KAHLILI ! C'EST HORS DE QUESTION !

NOUS N'AVONS PAS LE CHOIX, VAGABOND ! SI ELLE NOUS A SUIVIS JUSQU'ICI, ELLE PEUT CONTINUER !

ET PAR CROM, ELLE SERA BIEN PLUS EN SÉCURITÉ AVEC NOUS QU'EN EMPRUNTANT **SEULE** CES PISTES GLACÉES !

RALA-ZALON SE PLIE AUX ARGUMENTS DE CONAN...

... ET LA PETITE CARAVANE IMPROBABLE QUITTE LE REFUGE DE LA TRIBU SHIREMI...

... POUR SE RAPPROCHER DE PLUS EN PLUS DES **PICS** ENNEIGÉS QUI FORMENT LE **TOIT** DU **MONDE** HYBORIEN !

ET ENFIN, APRÈS PLUSIEURS JOURS D'ASCENSION EXTÉNUANTE...

QKATI LOGOWARH ! **MKORI** !

WAQAHIT KORI !

TU LES AS **ENTENDUS**, CIMMÉRIEN ! DERRIÈRE CETTE CRÊTE, SE TROUVE L'**EYRIE DU DÉMON** ! NOS GUIDES REBROUSSENT CHEMIN !

ALORS PRESSONS L'ALLURE, VAGABOND ! CAR, PAR CROM, JE PRÉFÈRE AFFRONTER TON DÉMON AVANT LA **NUIT**, POUR BIEN LE VOIR !

MAIS AU COURS DE L'ASCENSION...

CETTE TEMPÊTE, CIMMÉRIEN ! ELLE A JAILLI DE **NULLE PART** ! IL FAUT TROUVER UN ABRI, LE TEMPS QU'ELLE SE CALME !

OUI ! GAGNONS CE **SURPLOMB !**

ESSAYEZ DE...

OHHH !

SCRIIIIIIIIII

CROM ! UN FAUCON DES NEIGES !

HIIIIIIIIIII

AU SECOURS !

KAHLILI ! TOUT VA BIEN ?

OUI, MAIS AU RETOUR, IL FAUDRA QUE L'UN DE NOUS MONTE EN CROUPE SI NOUS NE RATTRAPONS PAS CE CHEVAL !

KAHLILI, PRENDS CES **RÊNES** ET REJOINS CE SURPLOMB ! RESTES-Y, JUSQU'À LA FIN DE LA TEMPÊTE !

RALA-ZALON ! VIENS AVEC MOI !

BON SANG, FEMME ! LÂCHE CES RÊNES !

BIEN !

HEUREUSEMENT, IL NE PEUT GUÈRE AVANCER PLUS VITE QUE NOUS DANS CETTE NEIGE PROFONDE !

PRIONS JUSTE QU'IL NE SE JETTE PAS D'UNE **FALAISE** !

CONAN ! ON L'A **PERDU** ! IL A **DISPARU** !

NON, IL N'A PAS DISPARU ! IL A JUSTE CONTOURNÉ CES **ROCHERS** !

ET CROM SOIT LOUÉ, LA **TEMPÊTE** COMMENCE À DIMINUER !

BIENTÔT, NOUS...

CONAN ! LE CHEVAL DE **KHALILI** ! IL A ÉTÉ **DÉPÊCÉ** !

OUI ! ET PAS PAR...

RRRGGHHHH

TONNERRE DE CROM !

L'ATTENTION DE CONAN EST SOUDAIN ATTIRÉE PAR UN **GROGNEMENT** MENAÇANT VENANT D'À PEU PRÈS QUATRE COUDÉES **AU-DESSUS** DE LUI, À DROITE...

ET NON SANS RAISON !

RRRGGGHHHH

C'EST LUI, CONAN ! L'HORRIBLE MONSTRE DE RABA-THAN !

LE CIMMÉRIEN APPRÉCIE LES EFFORTS DE SON COMPAGNON POUR LUI INDIQUER QUI EST SON ADVERSAIRE...

MAIS IL PRÉFÈRE QUE SON **ÉPÉE** À POIGNÉE DE BRONZE SE CHARGE DES PRÉSENTATIONS !

LA FOURRURE DE LA CRÉATURE EST AUSSI HIRSUTE QUE CELLE D'UN **OURS DES CAVERNES** VENDYEN...

MAIS MALGRÉ SA **BESTIALITÉ** ET SA **FÉROCITÉ**...

... IL Y A QUELQUE CHOSE DE CURIEUSEMENT **HUMAIN** EN ELLE ! PRESQUE COMME SI SE CACHAIT UN **HOMME** À L'INTÉRIEUR, À QUI LES DIEUX, PAR CAPRICE, AVAIENT JOUÉ UN ABOMINABLE **TOUR** !

LE BARBARE COMPREND TRÈS VITE, CEPENDANT, QU'IL AURAIT TOUT INTÉRÊT À POURSUIVRE SES SPÉCULATIONS SUR LES ORIGINES DU DÉMON **APRÈS** LA MORT DE CELUI-CI !

À CONDITION...

... QUE CE NE SOIT PAS LE MONSTRE QUI SORTE VIVANT DU COMBAT !

BIEN QUE LES EFFORTS DE CONAN SE RÉVÈLENT **INEFFICACES**...

... ILS OCCUPENT SUFFISAMMENT LA BÊTE POUR PERMETTRE À RALA-ZALON DE RÉCUPÉRER...

... ET D'ATTEINDRE UNE POSITION PRIVILÉGIÉE EN SURPLOMB...

... ATTA-QUER...

... D'OÙ IL PEUT...

... ET TUER LE DÉMON !!

VAGABOND ! **REGARDE !** CETTE ÉTRANGE MARQUE EN FORME D'ÉTOILE SUR LE MONSTRE !

C'EST...

RALA-ZALON ! CONAN ! VOUS ÊTES SAINS ET SAUFS ?

OUI, MA CHÉRIE ! TOUT VA BIEN ! LE DÉMON DE L'EYRIE N'EST PLUS !

ET JE SUIS...

OUI ! TU ES REVENU POUR TON PLUS GRAND **MALHEUR !**

QUI...!?

POURQUOI A-T-IL FALLU QUE TU REVIENNES, RALA-ZALON ?

MÈRE ? C'EST **TOI** ?

OUI, MON FILS ! BIEN QUE JE NE M'ÉTONNE GUÈRE QUE TU NE M'AIES PAS RECONNUE, VÊTUE COMME JE LE SUIS !

MAIS J'AVAIS **BESOIN** DE CES FOURRURES CHAUDES POUR ME PROTÉGER CONTRE LES VENTS GLACÉS QUI DÉFERLENT SUR L'**EYRIE DU DÉMON**, DEPUIS CE JOUR, IL Y A PLUS DE CINQ ANS...

... OÙ J'AI QUITTÉ NOTRE VILLAGE DE RABA POUR VIVRE DANS CETTE CAVERNE AVEC...

QUOI ? VEUX-TU DIRE QUE DEPUIS CINQ ANS, TU VIS LÀ AVEC... AVEC LE **MONSTRE** ?

OUI ! AVEC CELUI QUI T'A **ENGENDRÉ**, RALA-ZALON ! ET QUI PORTE LA MARQUE EN FORME D'ÉTOILE... TON **PÈRE** !

PÈRE...!?!

"IL Y A PLUSIEURS DÉCENNIES, BIEN AVANT MA **NAISSANCE**, UN **SORCIER** MALÉFIQUE FUT BRÛLÉ DANS NOTRE VILLAGE. LA JEUNE FEMME QU'IL AVAIT PRISE COMME MAÎTRESSE LE **LIVRA** À NOS COURAGEUX **BERGERS**...

"ALORS QUE LES FLAMMES MONTAIENT AUTOUR DE LUI...

"... IL LA FIXA ET LUI JETA UN **SORT**...

"... DÉCRÉTANT QUE SON **PREMIER** ENFANT NE SERAIT PAS UN ÊTRE **HUMAIN**...

"UN DÉMON QUI VENGERAIT LA MORT DU SORCIER EN SEMANT LA **DÉSOLATION**...

"... MAIS UN HORRIBLE **DÉMON** !

"... ET QUI, EN SON TEMPS, **ENLÈVERAIT** UNE **FEMME** DE NOTRE VILLAGE POUR QU'ELLE ENFANTE UN **NOUVEAU** DÉMON QUI POURSUIVRAIT SON ŒUVRE...

"ET C'EST MOI QUI FUT RAVIE PAR LE MONSTRE !

"MAIS J'AI EU LA PRÉSENCE D'ESPRIT DE CONCLURE UN **MARCHÉ** AVEC LE DÉMON. JE JURAI DE LE SERVIR **FIDÈLEMENT**...

"... TANT QU'IL VOUDRAIT DE MOI...

"... À CONDITION QU'IL ÉMETTE UN **NOUVEAU** SORT POUR TE DONNER, À TA NAISSANCE, UN VISAGE HUMAIN. TU POUVAIS AINSI VIVRE COMME UN ENFANT **ORDINAIRE** PENDANT UN CERTAIN TEMPS, COURIR LE MONDE...

"... AVANT DE REVENIR ICI, À TON DIX-HUITIÈME **ANNIVERSAIRE**, POUR REPRENDRE TA **VRAIE** FORME ET ASSUMER L'HÉRITAGE DE TON PÈRE...

"... COMME LE FERA TON HÉRITIER APRÈS TOI !"

OH, MON **FILS** ! SI TU SAVAIS COMBIEN DE FOIS...

ATTENDEZ ! VOUS DITES QUE L'ENFANT DE **RALA-ZALON** SERA **AUSSI** UN DÉMON ?

HÉLAS, MON ENFANT ! **RIEN** NE PEUT L'EMPÊCH...

RALA-ZALON ! JE T'AIME ! T-TU LE **SAIS** !

MAIS JE PRÉFÈRE MOURIR QU'ENFANTER UN **DÉMON** DE L'ENFER !

KAHLILI ! NON !

KAHLILI !

MA BIEN-AIMÉE !

JE T'EN PRIE, NE...

... NE...

RRRGGGHHHH

PAR LA BARBE DE CROM !

NON...!!

RRRHHHK...

BAH ! NE T'INQUIÈTE DONC PAS DE TON AMI POILU, BARBARE...!

QUE...

... MAIS PLUTÔT DE LA **CONFRÉRIE DU FAUCON** !

AVEC LES COMPLIMENTS DE GSZARRH BEL RHAN, LE CONSEILLER ESTIMÉ DE ZAMORA !

EH BIEN, VENEZ, **CHIENS**, QU'ON VOIE LEQUEL ENTONNERA LE PREMIER SON **CHANT DE MORT** AUX PORTES DE L'**ENFER** !

EN AVANT, HOMMES-FAUCONS ! ET **POURFENDONS** CE VOLEUR !

VOUS ÊTES PEUT-ÊTRE DE REDOUTABLES COMBATTANTS DANS LES **VENELLES** DE LA CITÉ DES VOLEURS...

... MAIS ICI, À TERRAIN DÉCOUVERT, OÙ L'AIR FROID DES MONTAGNES CHANTE À CHAQUE COUP D'ÉPÉE...

... C'EST **MOI** QUI AI **L'AVANTAGE !**

TU FANFARONNES BIEN POUR UN HOMME ACCULÉ !

C'EST AINSI QU'UN **CIMMÉRIEN** COMBAT LE MIEUX !

... COMME ÇA !!

UNNNGHHH !

L'UN DES ASSASSINS SURVIVANTS CHOISIT D'EXÉCUTER UNE FEINTE SUBTILE POUR QUE CONAN RELÂCHE SA GARDE...

MAIS SANS SUCCÈS !

LA MANŒUVRE DÉSÉQUILIBRE BIEN LE CIMMÉRIEN...

... L'EXPOSANT À UN COUP VENANT DE SA **GAUCHE** !

MAIS LE COUP...

CROM !

... NE VIENDRA JAMAIS...

GHAAAA

RRRGGHHH

LE **MONSTRE** HIDEUX QUI AVAIT ÉTÉ **RALA-ZALON** N'A PLUS QUE QUELQUES INSTANTS À VIVRE...

RRRHHHH

ALORS QUE, MORTELLEMENT TOUCHÉ, IL VACILLE PATHÉTIQUEMENT AVANT DE S'EFFONDRER AU SOL, CONAN PLONGE SON REGARD DANS SES YEUX SANS VIE...

... ET Y PERÇOIT CE QU'IL AVAIT VU DANS CEUX DU PREMIER MONSTRE :

LE DÉSESPOIR...

... D'ÊTRE **PRIVÉ** D'HUMANITÉ...

ADIEU, **VAGABOND** ! QUE LES DIEUX T'ACCORDENT UN **SOMMEIL** ÉTERNEL ET PAISIBLE !

FIN

The Savage Sword of Conan 79
Couverture de **Joe Chiodo**

The Savage Sword of Conan 80
Couverture d'Earl Norem

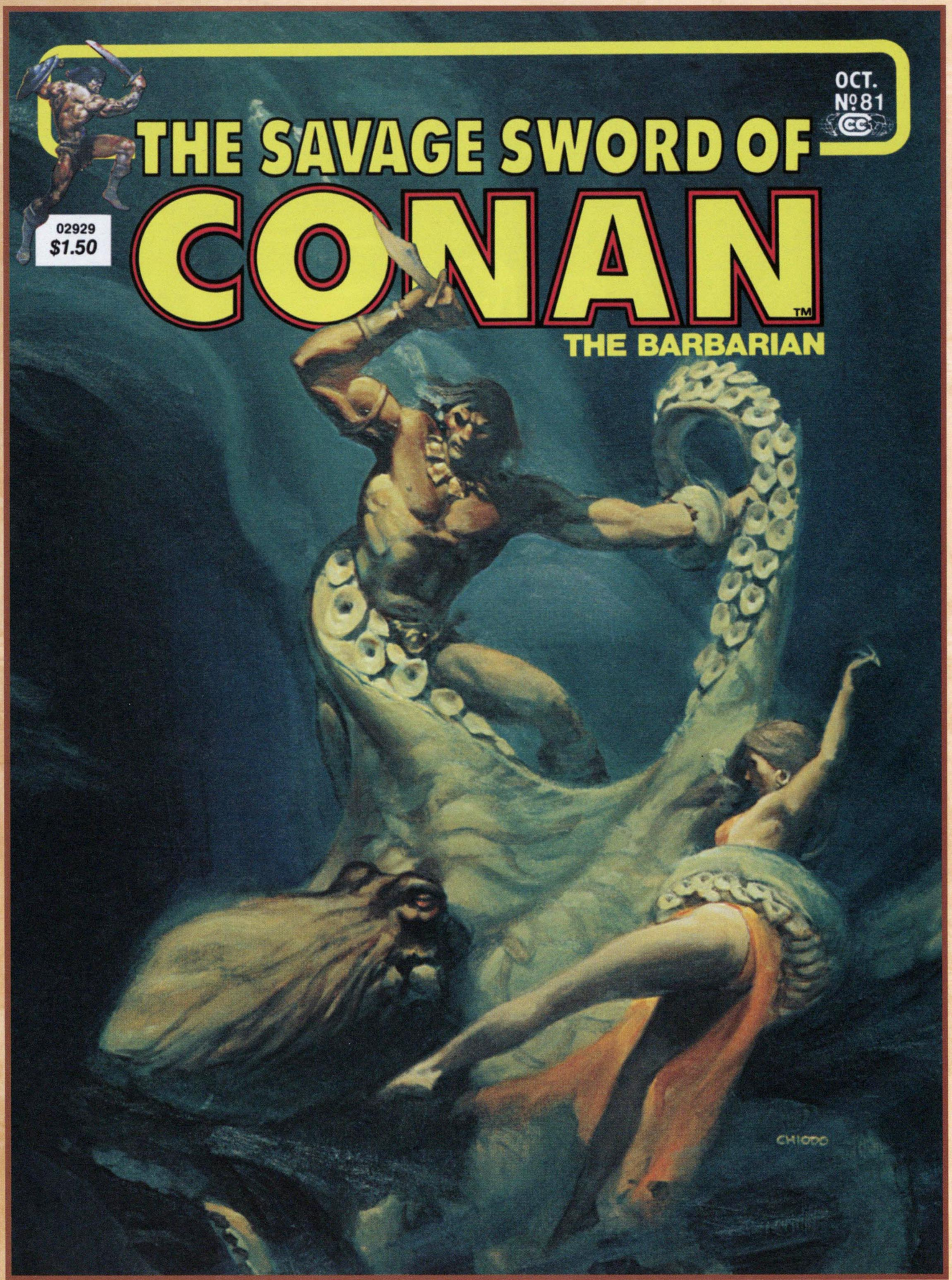

The Savage Sword of Conan 81
Couverture de **Joe Chiodo**

Les Chroniques de Conan sont une reprise incontournable de *Savage Sword of Conan*. Cette réimpression intégrale de la série la plus significative retraçant l'épopée de Conan est présentée par ordre chronologique. De Barry Smith à John Buscema et Neal Adams, une lignée d'artistes prestigieux a donné vie aux scripts de Roy Thomas, d'après l'œuvre mythique de Robert E. Howard. Un must pour tout vrai fan de Conan !

Mercenaire au service du roi Maklos, Conan doit affronter un monstre mort-vivant créé par l'alchimiste de sa majesté. Il se retrouve ensuite mêlé à des intrigues politiques en Argos, avant de lutter pour sa vie dans de vastes étendues enneigées. Le Cimmérien découvre également les joies mortelles du Palais du Plaisir et fait face à un démon invincible. Des aventures signées Michael Fleisher, John Buscema, Alfredo Alcala et Val Mayerik.

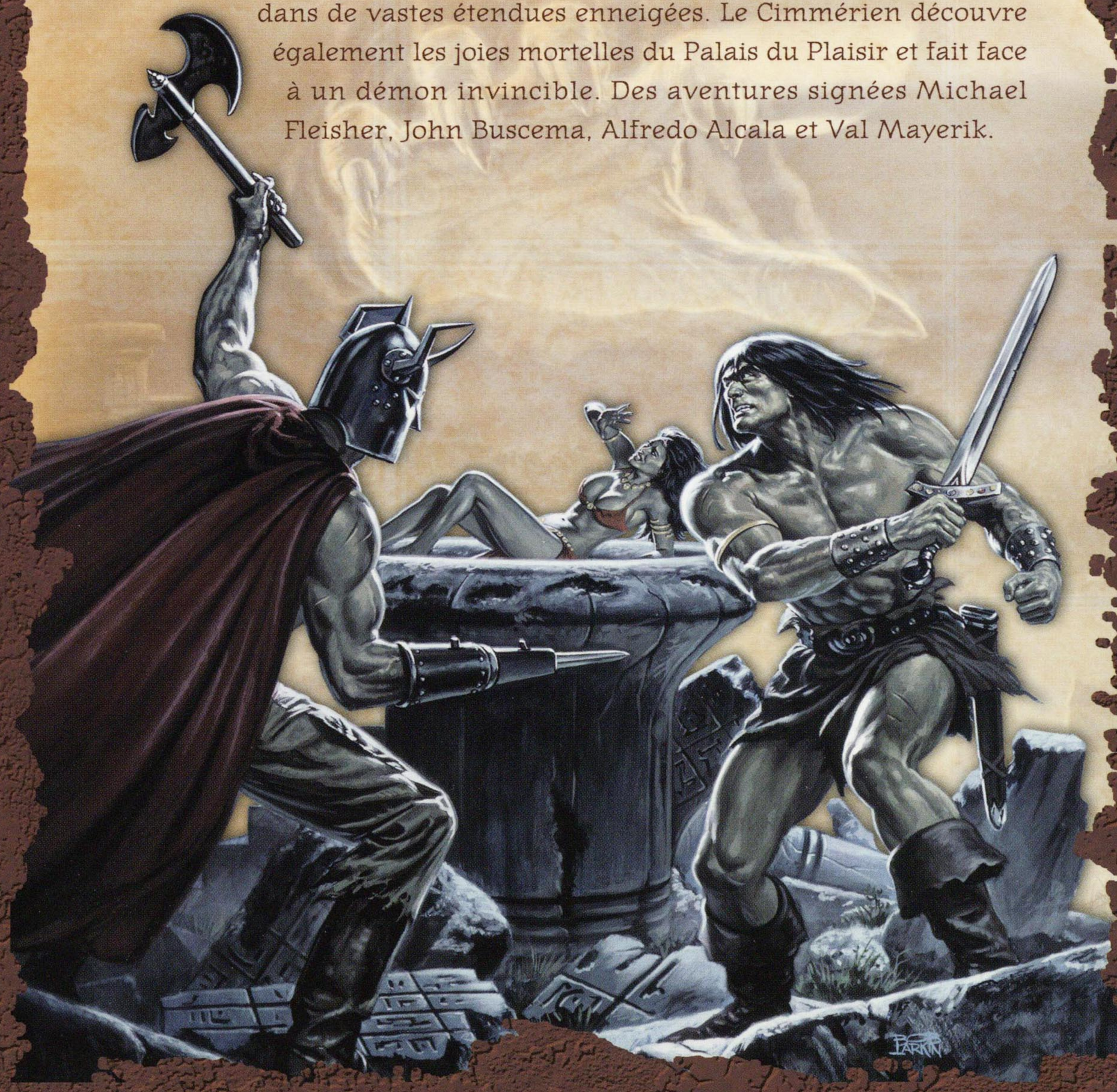

Code prix : PA18 52 - 9128 - 1
9 782809 436341

PANINI COMICS
www.paninicomics.fr